

INFORMACIÓ ESTADÍSTICA

Mercat Central de Fruites i Hortalisses

2019

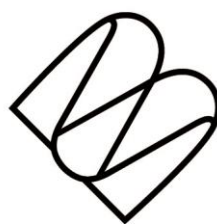

mercabarna

INFORMACIÓ ESTADÍSTICA DEL MERCAT CENTRAL DE FRUITES I HORTALISSES DE MERCABARNA

2019

| | |
|---|-----------|
| □ Presentació | 1 |
| Presentación | 1 |
| □ Índex d'estadístiques | 2 |
| Índice de estadísticas | 2 |
| □ Traducció al castellà de productes | 33 |
| Traducción al castellano de productos | 33 |

PRESENTACIÓ

Aquesta és la vint-i-setena edició del recull que amplia les dades estadístiques que apareixen a la seva web (www.mercabarna.es)

Aquest treball s'adreça a tots aquells professionals que vulguin seguir l'evolució dels productes més comercialitzats al Mercat Central de Fruites i Hortalisses de Mercabarna o la d'aquelles fruites i hortalisses que, pel seu comportament, mereixen ser estudiades.

PRESENTACIÓN

Ésta es la vigésima séptima edición de la recopilación que amplía los datos estadísticos que aparecen en su web (www.mercabarna.es)

Este trabajo va dirigido a aquellos profesionales que deseen seguir la evolución de los productos más comercializados en el Mercat Central de Fruites i Hortalisses de Mercabarna o la de aquellas frutas y hortalizas que, por su comportamiento, merecen ser estudiadas.

ÍNDIX / ÍNDICE

□ TOTAL MERCAT

TOTAL MERCADO

| | |
|---|----|
| Tones comercialitzades i preus mitjans euros/kg 2018-2019 | 5 |
| Toneladas comercializadas y precios medios euros/kg 2018-2019 | 5 |
| Evolució d'entrades i preus dels productes més significatius | 6 |
| Evolución de entradas y precios de los productos más significativos | 6 |
| Percentatge mensual d'entrades dels productes | 7 |
| Porcentaje mensual de entradas de los productos | 7 |
| Percentatge d'entrades per grups de productes | 8 |
| Porcentaje de entradas por grupos de productos | 8 |
| Evolució d'entrades de producte per pavellons | 9 |
| Evolución de entradas de producto por pabellones | 9 |
| Percentatge de procedències de F/H 2009 i 2019 | 10 |
| Porcentaje de procedencias de F/H 2009 y 2019 | 10 |
| Evolució dels percentatges d'entrada segons origen | 11 |
| Evolución de los porcentajes de entrada según origen | 11 |
| Origen dels productes comercialitzats | 12 |
| Origen de los productos comercializados | 12 |
| Principals productes importats | 13 |
| Principales productos importados | 13 |
| Origen dels productes importats | 14 |
| Origen de los productos importados | 14 |
| Evolució percentual dels productes d'importació | 15 |
| Evolución porcentual de los productos de importación | 15 |
| Evolució del número de llocs de venda per empresa | 16 |
| Evolución del número de puestos de venta por empresa | 16 |

□ **FRUITES**

FRUTAS

| | |
|---|----|
| Tones comercialitzades i preus mitjans euros/kg 2018-2019 | 17 |
| Toneladas comercializadas y precios medios euros/kg 2018-2019 | 17 |
| Resultat anual per famílies i varietats | 18 |
| Resultado anual por familias y variedades | 18 |
| Espècies més comercialitzades | 19 |
| Especies más comercializadas | 19 |
| Principals orígens | 20 |
| Principales orígenes | 20 |
| Productes: | |
| Productos: | |
| Cítrics | 21 |
| Cítricos | 21 |
| Fruites de llavor | 22 |
| Frutas de semilla | 22 |
| Plàtan i banana | 23 |
| Plátano | 23 |

□ **HORTALISSES**

HORTALIZAS

| | |
|---|----|
| Tones comercialitzades i preus mitjans euros/kg 2018-2019 | 24 |
| Toneladas comercializadas y precios medios euros/kg 2018-2019 | 24 |
| Resultat anual per famílies i varietats | 25 |
| Resultado anual por familias y variedades | 25 |
| Espècies més comercialitzades | 26 |
| Especies más comercializadas | 26 |
| Principals orígens | 27 |
| Principales orígenes | 27 |
| Productes: | |
| Productos: | |
| Hortalissa de fruit | 28 |
| Hortaliza de fruta | 28 |

| | | |
|---|---|----|
| | Hortalissa de fulla | 29 |
| | Hortaliza de hoja | 29 |
| | Patata blanca | 30 |
| | Patata blanca | 30 |
| □ | ALTRES PRODUCTES | |
| | OTROS PRODUCTOS | |
| | Tones comercialitzades i preus mitjans euros/kg 2018-2019 | 31 |
| | Toneladas comercializadas y precios medios euros/kg 2018-2019 | 31 |
| | Espècies més comercialitzades | 32 |
| | Especies más comercializadas | 32 |
| □ | TRADUCCIÓ AL CASTELLÀ DE PRODUCTES | |
| | TRADUCCIÓN AL CASTELLANO DE PRODUCTOS | |
| | Productes | 33 |
| | Productos | 33 |

TOTAL MERCAT

Tones comercialitzades i preus mitjans euros/kg 2018-2019

| | Tones | | | Preus | | |
|--------------|------------------|------------------|-------------|-------------|-------------|--------------|
| | 2018 | 2019 | % | 2018 | 2019 | % |
| Gener | 90.486 | 102.137 | 12,88 | 0,87 | 0,92 | 6,46 |
| Febrer | 84.344 | 89.570 | 6,20 | 0,85 | 0,90 | 6,50 |
| Març | 102.366 | 95.988 | -6,23 | 0,80 | 1,07 | 33,62 |
| Abril | 101.064 | 95.578 | -5,43 | 0,87 | 1,19 | 38,03 |
| Maig | 118.664 | 118.971 | 0,26 | 1,10 | 1,10 | 0,36 |
| Juny | 104.803 | 105.656 | 0,81 | 0,86 | 1,02 | 18,08 |
| Juliol | 103.920 | 114.035 | 9,73 | 0,84 | 0,95 | 13,26 |
| Agost | 92.723 | 89.343 | -3,65 | 0,77 | 0,85 | 10,77 |
| Setembre | 94.987 | 94.238 | -0,79 | 0,85 | 0,92 | 8,45 |
| Octubre | 103.078 | 111.411 | 8,08 | 0,98 | 0,98 | 0,10 |
| Novembre | 91.193 | 92.531 | 1,47 | 0,96 | 1,01 | 4,98 |
| Desembre | 88.662 | 102.817 | 15,96 | 0,90 | 0,94 | 3,66 |
| TOTAL | 1.176.292 | 1.212.275 | 3,06 | 0,89 | 0,99 | 11,22 |

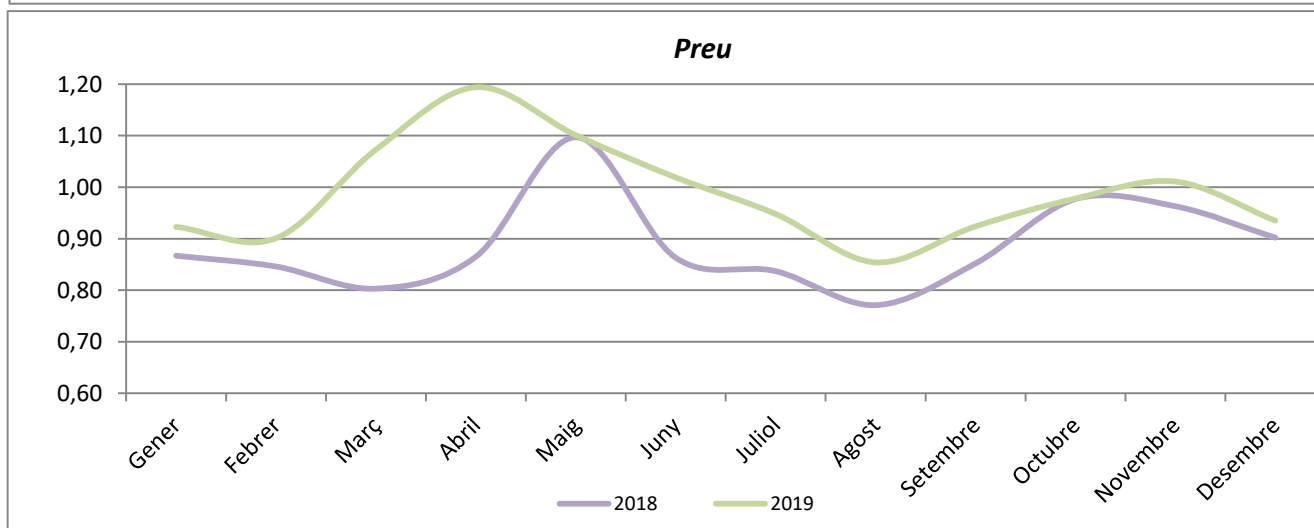
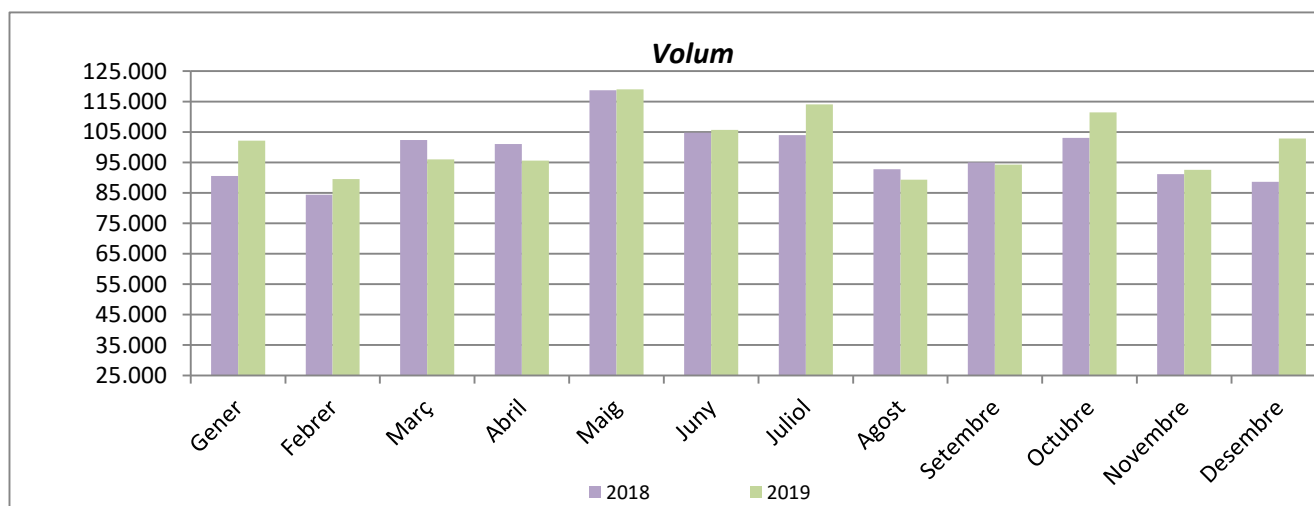

**EVOLUCIÓ D'ENTRADES I PREUS
DELS PRODUCTES MÉS SIGNIFICATIUS**

| | 2014 | | 2015 | | 2016 | | 2017 | | 2018 | | 2019 | |
|----------------------|------------------|-------------|------------------|-------------|------------------|-------------|------------------|-------------|------------------|-------------|------------------|-------------|
| Producte | Tones | euros/kg | Tones | euros/kg | Tones | euros/kg | Tones | euros/kg | Tones | euros/kg | Tones | euros/kg |
| Plàtan | 120.896 | 0,88 | 113.573 | 0,96 | 106.797 | 0,89 | 120.468 | 0,90 | 137.551 | 0,97 | 138.093 | 1,05 |
| Taronja | 79.179 | 0,72 | 70.619 | 0,90 | 72.397 | 0,83 | 71.566 | 0,93 | 71.515 | 0,80 | 67.997 | 0,79 |
| Meló | 44.122 | 0,91 | 35.802 | 0,83 | 35.979 | 0,85 | 35.679 | 0,86 | 35.219 | 0,86 | 35.615 | 0,89 |
| Préssec | 23.580 | 1,18 | 21.058 | 1,51 | 25.818 | 1,27 | 24.350 | 1,11 | 23.895 | 1,25 | 26.781 | 1,15 |
| Poma | 27.798 | 1,10 | 24.055 | 0,93 | 24.713 | 0,92 | 26.943 | 0,87 | 29.190 | 0,99 | 28.767 | 0,84 |
| Pera | 20.292 | 0,94 | 17.774 | 1,03 | 19.382 | 1,07 | 21.536 | 1,00 | 18.877 | 1,08 | 24.045 | 0,98 |
| Maduixot | 9.076 | 1,64 | 10.018 | 1,89 | 12.791 | 1,59 | 809 | 1,96 | 7.604 | 1,88 | 7.988 | 2,25 |
| TOTAL FRUITES | 529.266 | 1,10 | 487.857 | 1,12 | 507.794 | 1,13 | 524.487 | 1,12 | 537.291 | 1,17 | 586.396 | 1,19 |
| Patata | 204.245 | 0,29 | 229.210 | 0,35 | 226.907 | 0,46 | 236.084 | 0,38 | 249.751 | 0,33 | 200.703 | 0,52 |
| Tomàquet | 67.328 | 0,79 | 74.212 | 0,87 | 80.947 | 0,71 | 80.432 | 0,78 | 81.995 | 0,78 | 87.100 | 0,85 |
| Ceba | 30.815 | 0,39 | 42.567 | 0,46 | 44.002 | 0,47 | 44.262 | 0,40 | 49.077 | 0,48 | 49.210 | 0,61 |
| Enciam | 38.204 | 0,52 | 43.264 | 0,57 | 40.672 | 0,51 | 43.478 | 0,47 | 39.816 | 0,53 | 43.275 | 0,58 |
| Pebrot | 23.022 | 0,95 | 24.196 | 1,20 | 28.057 | 1,14 | 30.080 | 1,22 | 32.962 | 1,16 | 37.335 | 1,24 |
| Mongeta | 6.582 | 2,43 | 6.372 | 2,73 | 7.145 | 2,07 | 5.815 | 2,97 | 6.928 | 2,83 | 7.128 | 3,25 |
| Carxofa | 8.114 | 0,94 | 7.347 | 1,22 | 7.058 | 1,27 | 6.870 | 1,27 | 6.618 | 1,37 | 6.651 | 1,50 |
| TOTAL HORTAL. | 503.833 | 0,53 | 561.584 | 0,60 | 571.796 | 0,62 | 598.999 | 0,60 | 623.847 | 0,60 | 609.365 | 0,75 |
| TOTAL ALTRES | 8.226 | 3,06 | 13.149 | 3,15 | 26.102 | 3,25 | 26.682 | 3,51 | 15.153 | 3,13 | 16.514 | 2,85 |
| TOTAL MERCAT | 1.041.325 | 0,84 | 1.062.590 | 0,87 | 1.105.692 | 0,92 | 1.150.169 | 0,91 | 1.176.292 | 0,89 | 1.212.275 | 0,99 |

PERCENTATGE MENSUAL D'ENTRADES DELS PRODUCTES

% Comercialitzat respecte al volum global del Mercat

GENER

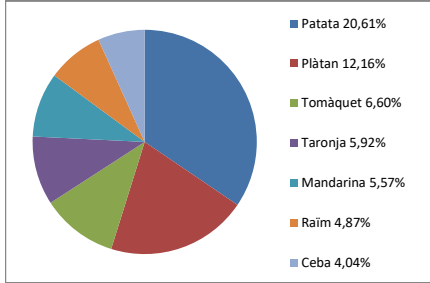

FEBRER

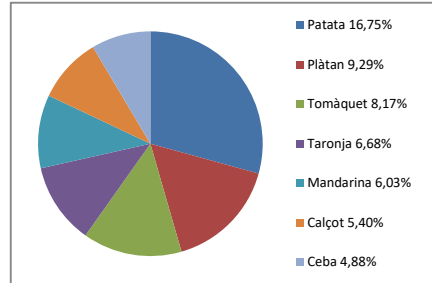

MARÇ

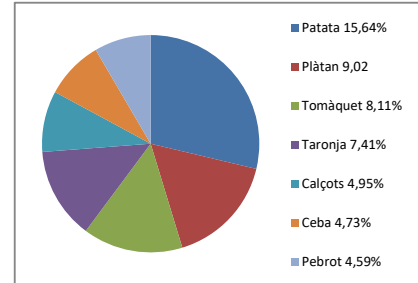

ABRIL

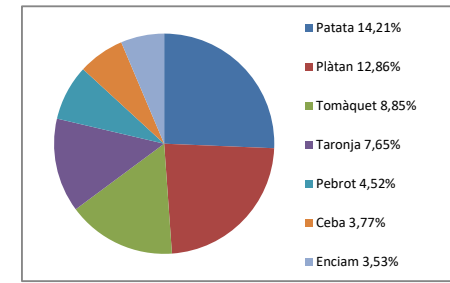

MAIG

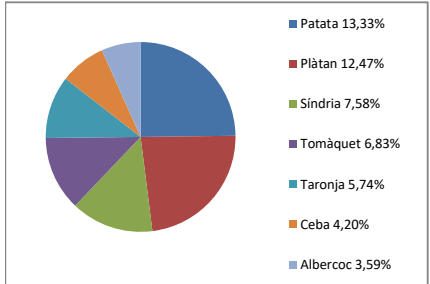

JUNY

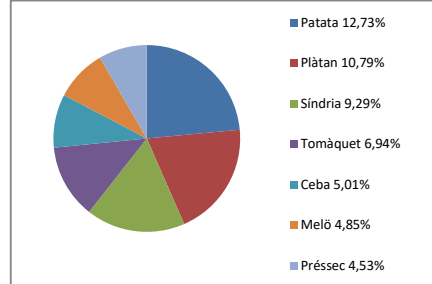

JULIOL

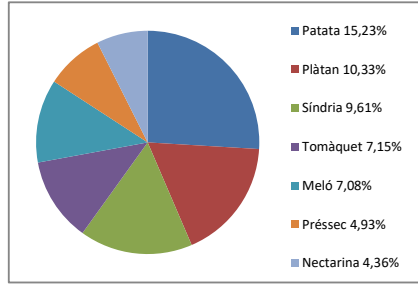

AGOST

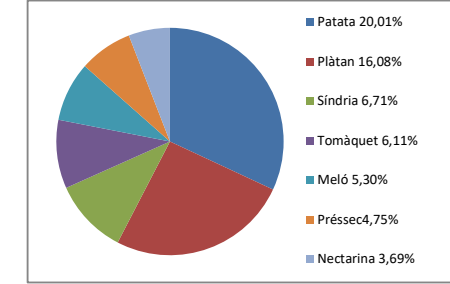

SETEMBRE

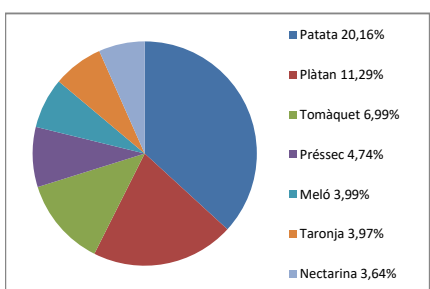

OCTUBRE

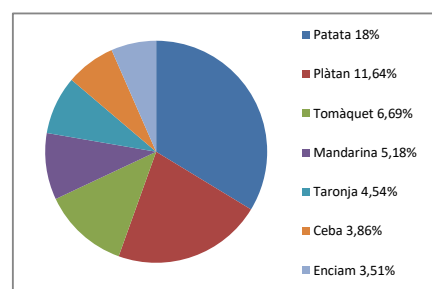

NOVEMBRE

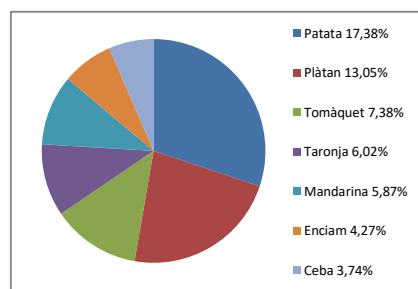

DESEMBRE

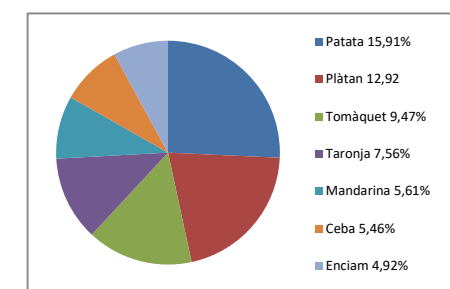

PERCENTATGE D'ENTRADES PER GRUPS DE PRODUCTES

| Producte | Tones | % |
|----------------------|------------------|---------------|
| Tubercles | 204.368 | 16,86 |
| Hortalisses de fruit | 173.244 | 14,29 |
| Plàtan | 138.093 | 11,39 |
| Cítrics | 125.763 | 10,37 |
| Resta de fruites | 104.820 | 8,65 |
| Meló i síndria | 89.585 | 7,39 |
| Bulbs | 80.721 | 6,66 |
| Resta d'hortalisses | 78.384 | 6,47 |
| Hortalisses de fulla | 72.648 | 5,99 |
| Fruites de pinyol | 72.193 | 5,96 |
| Fruites de llavor | 55.942 | 4,61 |
| Fruits exòtics | 12.344 | 1,02 |
| Altres | 4.170 | 0,34 |
| | 1.212.275 | 100,00 |

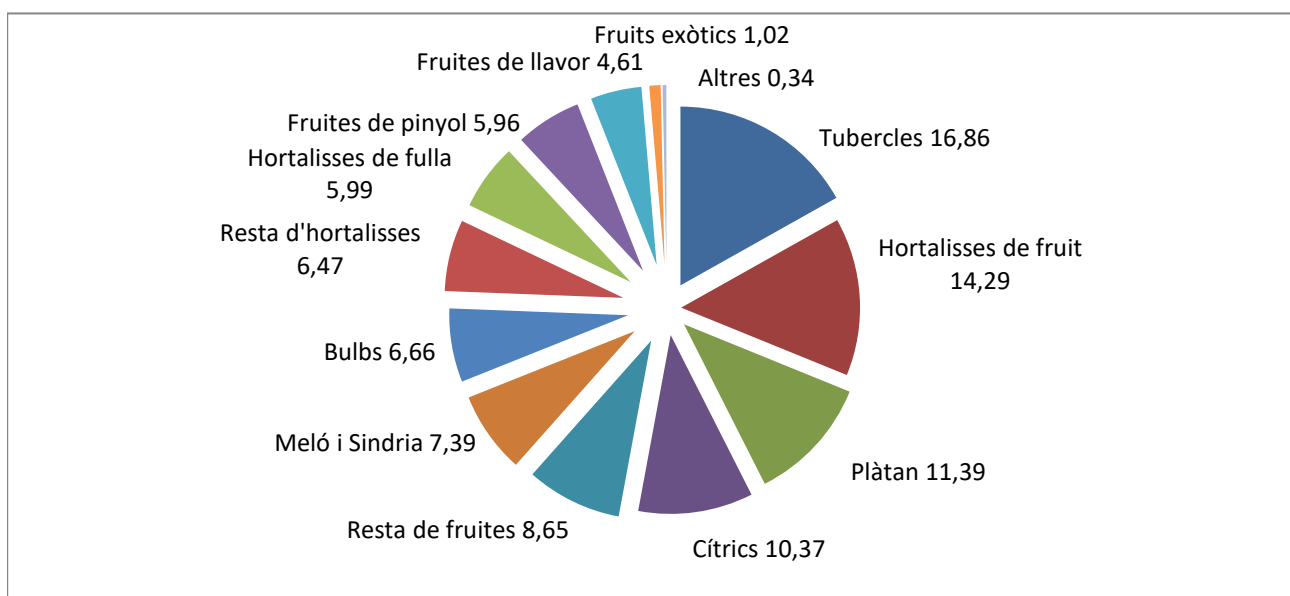

EVOLUCIÓ D'ENTRADES DE PRODUCTE PER PAVELLONS DEL MERCAT

| | 2015 | | 2016 | | 2017 | | 2018 | | 2019 | |
|--------------|------------------|-------|------------------|-------|------------------|-------|------------------|-------|------------------|-------|
| | Tones | % | Tones | % | Tones | % | Tones | % | Tones | % |
| Pavelló A | 206.075 | 19,39 | 208.163 | 18,83 | 236.890 | 20,60 | 244.920 | 20,82 | 250.566 | 20,67 |
| Pavelló B | 227.834 | 21,44 | 236.102 | 21,35 | 233.203 | 20,28 | 241.287 | 20,51 | 260.300 | 21,47 |
| Pavelló C | 155.907 | 14,67 | 158.532 | 14,34 | 153.952 | 13,39 | 149.074 | 12,67 | 149.394 | 12,32 |
| Pavelló D | 98.624 | 9,28 | 96.846 | 8,76 | 111.762 | 9,72 | 119.521 | 10,16 | 127.141 | 10,49 |
| Pavelló E | 81.480 | 7,67 | 88.410 | 8,00 | 92.337 | 8,03 | 89.058 | 7,57 | 78.143 | 6,45 |
| Pavelló F | 216.363 | 20,36 | 239.570 | 21,67 | 251.425 | 21,86 | 252.782 | 21,49 | 266.340 | 21,97 |
| Pavelló G | 74.251 | 6,99 | 76.495 | 6,92 | 69.870 | 6,07 | 78.591 | 6,68 | 79.331 | 6,54 |
| Marquesines | 2.056 | 0,19 | 1.575 | 0,14 | 729 | 0,06 | 1.060 | 0,09 | 1.059 | 0,09 |
| TOTAL | 1.062.590 | | 1.105.692 | | 1.150.169 | | 1.176.292 | | 1.212.275 | |

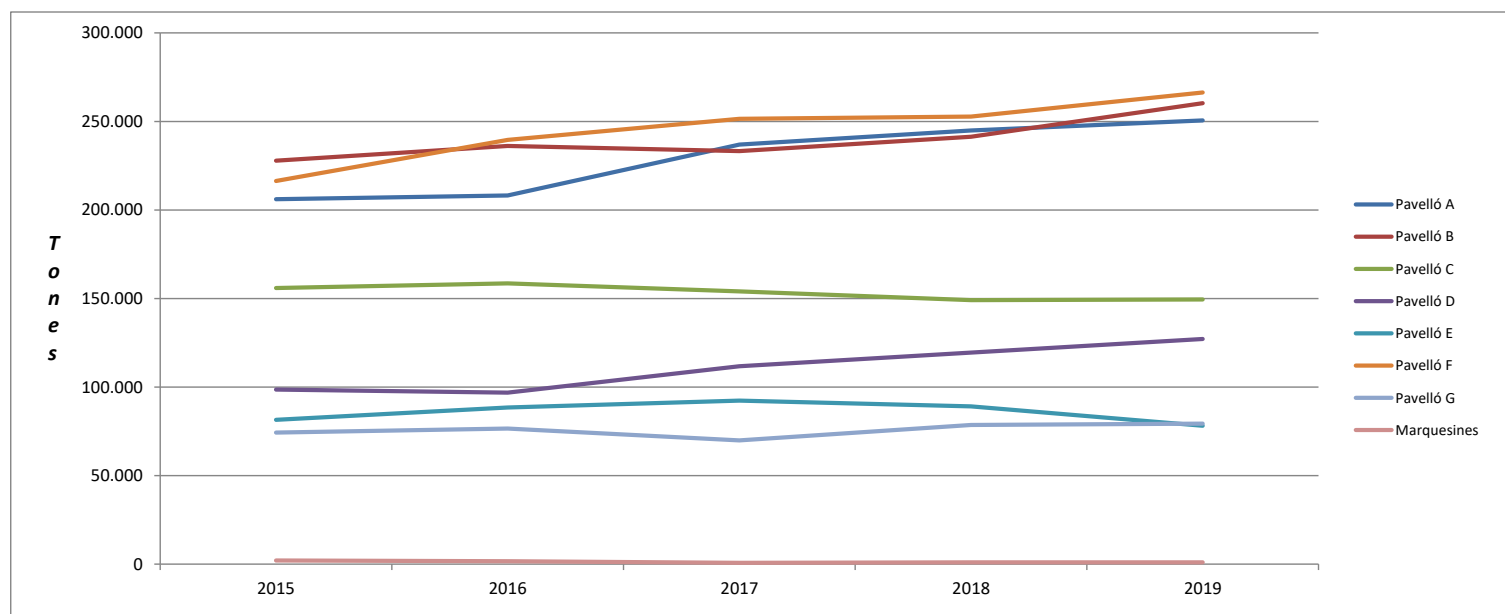

**PERCENTATGE DE PROCEDÈNCIES
DE FRUITES I HORTALISSES
(Comparativa anys 2009 i 2019)**

ANY 2009

| FRUITES | | HORTALISSES | | TOTAL MERCAT | |
|------------|------|-------------|------|--------------|------|
| | % | | % | | % |
| València | 14,1 | França | 21,8 | França | 12,4 |
| Lleida | 7,6 | Almeria | 19,0 | Almeria | 11,5 |
| Castelló | 6,4 | Barcelona | 16,9 | Barcelona | 9,0 |
| Tenerife | 6,0 | Múrcia | 7,0 | València | 9,0 |
| Múrcia | 6,0 | Bèlgica | 6,9 | Múrcia | 6,5 |
| Brasil | 5,1 | València | 3,9 | Lleida | 4,9 |
| Costa Rica | 4,7 | Granada | 2,9 | Castelló | 3,9 |
| Almeria | 4,1 | Logronyo | 2,3 | Bèlgica | 3,9 |
| Xile | 3,3 | Lleida | 2,3 | Tenerife | 3,4 |
| França | 3,2 | Tarragona | 2,1 | Brasil | 2,6 |

ANY 2019

| FRUITES | | HORTALISSES | | TOTAL MERCAT | |
|---------------|------|-----------------|------|-----------------|------|
| | % | | % | | % |
| C. Valenciana | 21,7 | Andalusia | 28,8 | Andalusia | 17,9 |
| C. Canàries | 14,2 | França | 22,6 | C. Valenciana | 13,9 |
| Brasil | 10,8 | Catalunya | 12,3 | Catalunya | 11,6 |
| Catalunya | 10,4 | Múrcia | 9,0 | França | 11,5 |
| Andalusia | 6,8 | C. Valenciana | 6,8 | Múrcia | 7,4 |
| Múrcia | 5,9 | Castella i Lleó | 5,6 | Canàries | 6,9 |
| Aragó | 4,9 | Holanda | 2,6 | Brasil | 5,2 |
| Equador | 4,0 | Bèlgica | 2,5 | Castella i Lleó | 3,0 |
| Costa Rica | 3,4 | Aragó | 1,4 | Aragó | 2,9 |
| Sud Àfrica | 2,7 | Logronyo | 0,6 | Equador | 1,9 |

EVOLUCIÓ DELS PERCENTATGES D'ENTRADA SEGONS ORIGEN

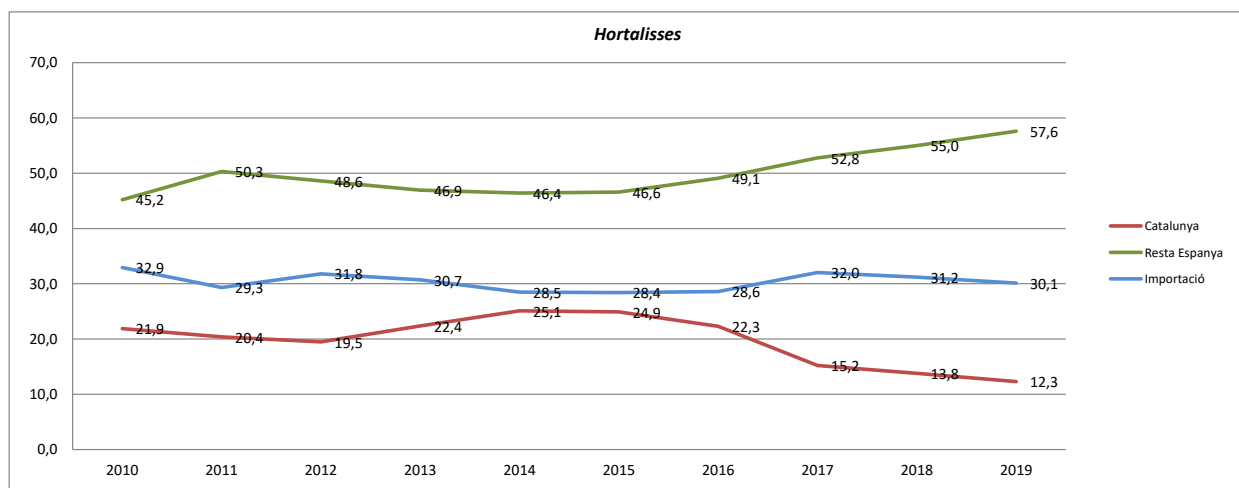
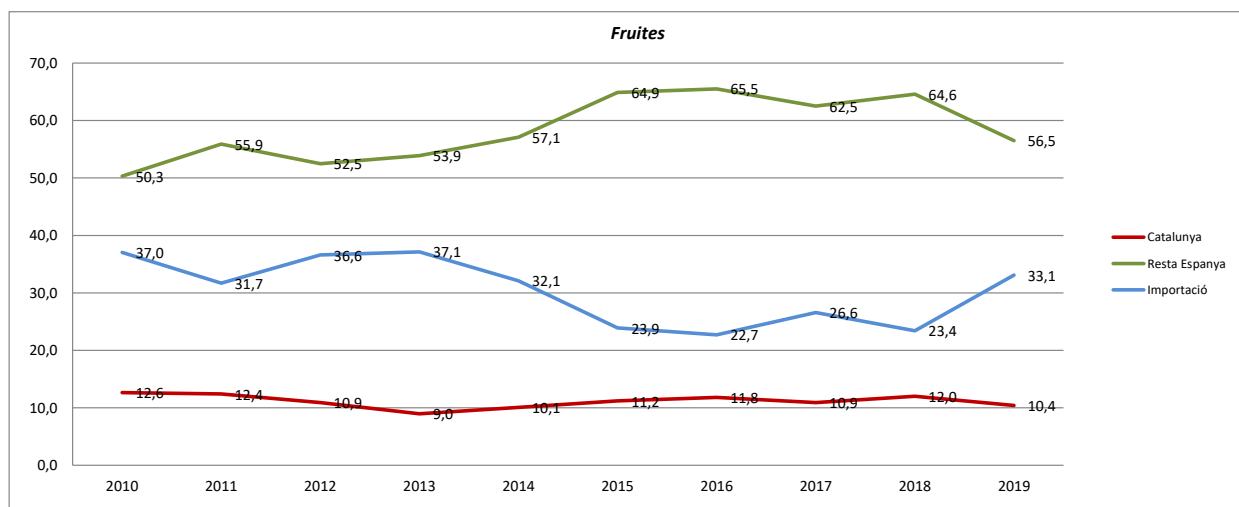
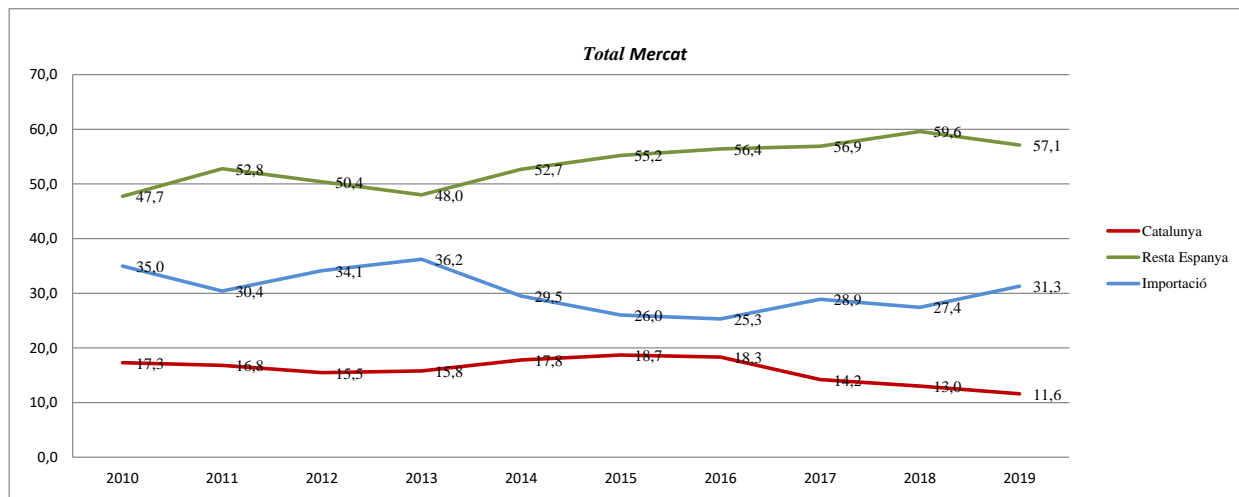

ORIGEN DELS PRODUCTES MÉS COMERCIALITZATS

| <i>Producte</i> | <i>Principal origen</i> | <i>Tones procedents de l'origen</i> |
|----------------------|-------------------------|-------------------------------------|
| Patata blanca | França | 125.489 |
| | Màlaga | 17.198 |
| | Segovia | 9.666 |
| Banana | Equador | 22.578 |
| | Costa Rica | 14.330 |
| Tomàquet madur | Almeria | 32.992 |
| | Múrcia | 10.233 |
| Taronja | Castelló | 31.897 |
| Plàtan | Tenerife | 62.963 |
| Síndria sense grana | Brasil | 26.923 |
| Ceba Seca | València | 10.321 |
| Mandarina clementina | Castelló | 9.201 |
| Enciam iceberg | Múrcia | 15.586 |
| Meló piel de sapo | Brasil | 18.584 |

PRINCIPALS PRODUCTES IMPORTATS

| FRUITES | Tones importades | %* | Principals zones de procedència ** |
|-----------|------------------|------|--|
| Plàtan | 55.152 | 40,1 | Equador 40,65%; Costa Rica 25,80%; Colòmbia 13,66% |
| Síndria | 40.701 | 75,4 | Brasil 83,91%; Marroc 6,62%; Costa Rica 5,40% |
| Meló | 25.495 | 71,6 | Brasil 95,50%; Luxemburg 1,96%; Marroc 1,07% |
| Pera | 9.514 | 39,6 | Bèlgica 39,51%; Holanda 28,07%; Sud-àfrica 26,08% |
| Pinya | 8.126 | 87,9 | Costa d'Ivori 63,45%; Costa Rica 28,40%; Equador 5,98% |
| Poma | 6.546 | 22,8 | Itàlia 59,72%; França 11,66%; Nova Zelanda 8,94% |
| Kiwi | 6.104 | 88,2 | Nova Zelanda 3,89%; Grècia 31,27%; Itàlia 24,35% |
| Albercoc | 5.305 | 53,5 | Sud-àfrica 98,79%; Portugal 0,36%; Itàlia 0,27% |
| Círrera | 4.339 | 58,8 | Xile 53,78%; Argentina 43,79%; Canadà 1,05% |
| Préssec | 4.335 | 16,2 | Xile 92,67%; Sud-àfrica 5,98%; Portugal 0,40% |
| Nectarina | 4.330 | 20,7 | Xile 95,75%; Sud-àfrica 3,57%; França 0,29% |

| HORTALISSES | Tones importades | %* | Principals zones de procedència ** |
|-------------|------------------|------|--|
| Patata | 135.623 | 67,6 | França 95,74%; Bèlgica 3,04%; Holanda 1,07% |
| Tomàquet | 11.229 | 12,9 | Holanda 38,66%; Bèlgica 29,26%; Marroc 14,43% |
| Porros | 9.682 | 79,8 | Bèlgica 64,70%; França 30,29%; Portugal 3,53% |
| Col | 8.034 | 62,6 | Holanda 74,56%; França 17,09%; Portugal 5,04% |
| Rave | 4.493 | 59,4 | Alemanya 58,14%; Itàlia 32,16%; Holanda 9,60% |
| Ceba | 1.745 | 3,6 | Alemanya 44,12%; Holanda 32,34%; França 20,73% |
| Cogombre | 1.715 | 16,2 | Marroc 60,29%; Holanda 38,81%; Portugal 0,63% |
| Coliflor | 1.490 | 21,8 | Holanda 52,57%; França 24,12%; Alemanya 22,91% |
| Mongeta | 1.597 | 22,4 | Marroc 77,45%; França 9,26%; Kenia 9,07% |
| Enciam | 1.390 | 3,2 | Bèlgica 50,29%; Itàlia 14,24%; França 12,63% |

* percentatge d'importació respecte al total comercialitzat d'aquest producte al Mercat

** percentatge que arriba al Mercat respecte al total importat de cada producte

ORIGEN DELS PRODUCTES IMPORTATS

| Procedència | Tones | % |
|---------------------|----------------|------------|
| França | 139.915 | 36,9 |
| Brasil | 63.274 | 16,7 |
| Equador | 23.396 | 6,2 |
| Costa Rica | 20.376 | 5,4 |
| Bèlgica | 19.884 | 5,2 |
| Holanda | 18.694 | 4,9 |
| Sud-Àfrica | 16.079 | 4,2 |
| Xile | 13.277 | 3,5 |
| Itàlia | 10.205 | 2,7 |
| Marroc | 9.226 | 2,4 |
| Colòmbia | 7.939 | 2,1 |
| Altres | 36.829 | 9,7 |
| Total Mercat | 379.095 | 100 |

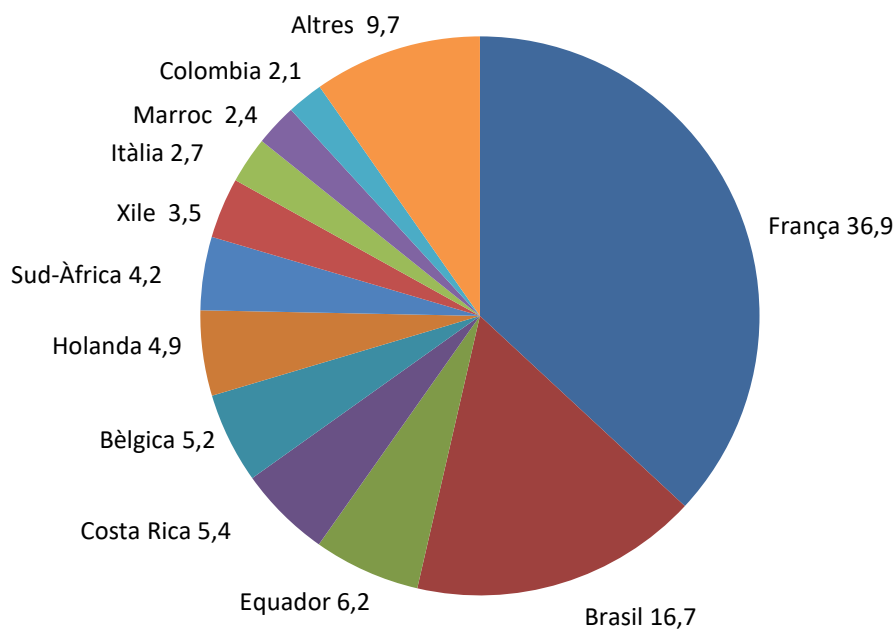

EVOLUCIÓ PERCENTUAL
DELS PRODUCTES D'IMPORTACIÓ
% Importació respecte al total comercialitzat de cada producte

| | 2015 | 2016 | 2017 | 2018 | 2019 |
|--------------------------|-------------|-------------|-------------|-------------|-------------|
| Albercoc | 3,3 | 1,3 | 1,3 | 2,0 | 53,5 |
| Alvocat | 31,9 | 35,6 | 31,8 | 31,0 | 33,6 |
| Kiwi | 91,2 | 87,3 | 93,2 | 86,3 | 88,2 |
| Maduixot | 4,2 | 4,5 | 4,5 | 5,9 | 7,2 |
| Meló | 31,8 | 19,8 | 19,8 | 13,0 | 71,6 |
| Nectarina | 2,1 | 2,5 | 1,2 | 0,9 | 20,7 |
| Pera | 29,2 | 38,9 | 28,9 | 27,5 | 39,6 |
| Plàtan | 49,7 | 49,7 | 50,8 | 51,1 | 39,9 |
| Poma | 29,8 | 27,3 | 21,8 | 19,8 | 22,8 |
| Préssec | 1,1 | 0,2 | 0,6 | 0,5 | 16,6 |
| Pruna | 17,4 | 13,2 | 12,8 | 15,4 | 42,4 |
| Raïm | 33,1 | 21,7 | 74,8 | 30,8 | 24,5 |
| Taronja | 5,1 | 7,4 | 21,2 | 6,8 | 3,9 |
| TOTAL FRUITES | 23,9 | 22,7 | 26,6 | 23,5 | 33,1 |
| Bròquil | 23,9 | 27,1 | 40,9 | 36,2 | 33,6 |
| Ceba seca | 5,3 | 12,1 | 8,5 | 14,9 | 3,6 |
| Col | 49,0 | 47,2 | 67,2 | 58,0 | 16,3 |
| Coliflor | 29,3 | 0,2 | 36,5 | 27,8 | 21,8 |
| Enciam | 8,6 | 7,1 | 19,1 | 7,8 | 3,2 |
| Endívia | 16,3 | 12,4 | 12,9 | 26,5 | 33,0 |
| Escarola | 2,8 | 2,5 | 3,3 | 0,8 | 0,1 |
| Pastanaga | 0,8 | 0,7 | 1,7 | 5,1 | 1,1 |
| Patata | 53,2 | 56,2 | 60,8 | 56,7 | 65,4 |
| Rave | 57,0 | 64,1 | 67,3 | 77,5 | 59,4 |
| Tomàquet | 11,9 | 10,0 | 16,7 | 11,9 | 12,9 |
| TOTAL HORTALISSES | 28,0 | 28,6 | 32,0 | 31,2 | 30,2 |
| TOTAL MERCAT | 26,0 | 25,3 | 28,9 | 27,4 | 31,3 |

EVOLUCIÓ DEL NÚMERO DE LLOCS DE VENDA PER EMPRESA AL MERCAT

| | EMPRESSES COOP. AGRÀRIES | | EMPRESSES MAJORISTES | | TOTAL EMPRESSES | | TOTAL LLOCS DE VENDA | |
|--|-----------------------------|-----------|-------------------------|------------|--------------------|------------|-------------------------|------------|
| <i>Llocs de venda per empresa</i> | 2018 | 2019 | 2018 | 2019 | 2018 | 2019 | 2018 | 2019 |
| 17 | 0 | 0 | 1 | 1 | 1 | 1 | 17 | 17 |
| 16 | 0 | 0 | 0 | 0 | 0 | 0 | 0 | 0 |
| 15 | 0 | 0 | 1 | 1 | 1 | 1 | 15 | 15 |
| 14 | 0 | 0 | 1 | 1 | 1 | 1 | 14 | 14 |
| 13 | 0 | 0 | 0 | 0 | 0 | 0 | 0 | 0 |
| 12 | 0 | 0 | 1 | 1 | 1 | 1 | 12 | 12 |
| 11 | 0 | 0 | 1 | 1 | 1 | 1 | 11 | 11 |
| 9 | 0 | 0 | 1 | 1 | 1 | 1 | 9 | 9 |
| 8 | 0 | 0 | 5 | 5 | 5 | 5 | 40 | 40 |
| 7 | 0 | 0 | 2 | 2 | 2 | 2 | 14 | 14 |
| 6 | 0 | 0 | 3 | 3 | 3 | 3 | 18 | 18 |
| 5 | 0 | 0 | 5 | 5 | 5 | 5 | 25 | 25 |
| 4 | 1 | 1 | 12 | 13 | 13 | 14 | 52 | 56 |
| 3 | 2 | 2 | 29 | 28 | 31 | 30 | 93 | 90 |
| 2 | 5 | 5 | 38 | 38 | 43 | 43 | 86 | 86 |
| 1 | 2 | 2 | 30 | 29 | 32 | 31 | 32 | 31 |
| TOTAL | 10 | 10 | 130 | 129 | 140 | 139 | 438 | 438 |
| <i>Llocs de venda polivalents</i> | | | | | | | 2 | 2 |
| <i>Llocs de venda vacants (cambres agràries)</i> | | | | | | | 1 | 2 |
| TOTAL LLOCS VENDA DEL MERCAT | | | | | | | 442 | 442 |

FRUITES

Tones comercialitzades i preus mitjans euros/kg 2018-2019

| | Tones | | | Preus | | |
|--------------|----------------|----------------|------------|-------------|-------------|------------|
| | 2018 | 2019 | % | 2018 | 2019 | % |
| Gener | 38.856 | 42.990 | 10,6 | 1,09 | 1,08 | -1,6 |
| Febrer | 33.797 | 32.648 | -3,4 | 1,16 | 1,10 | -4,9 |
| Març | 39.578 | 35.787 | -9,6 | 1,17 | 1,53 | 31,4 |
| Abril | 41.115 | 43.348 | 5,4 | 1,22 | 1,61 | 32,2 |
| Maig | 57.931 | 64.856 | 12,0 | 1,59 | 1,35 | -15,6 |
| Juny | 55.750 | 60.150 | 7,9 | 1,13 | 1,16 | 3,0 |
| Juliol | 54.740 | 65.530 | 19,7 | 1,10 | 1,04 | -6,0 |
| Agost | 47.529 | 49.845 | 4,9 | 0,98 | 0,95 | -2,8 |
| Setembre | 42.930 | 46.947 | 9,4 | 1,03 | 1,08 | 4,4 |
| Octubre | 47.473 | 53.154 | 12,0 | 1,19 | 1,22 | 2,4 |
| Novembre | 40.767 | 42.440 | 4,1 | 1,12 | 1,21 | 8,1 |
| Desembre | 36.827 | 48.700 | 32,2 | 1,09 | 1,11 | 1,9 |
| TOTAL | 537.291 | 586.396 | 9,1 | 1,17 | 1,19 | 2,4 |

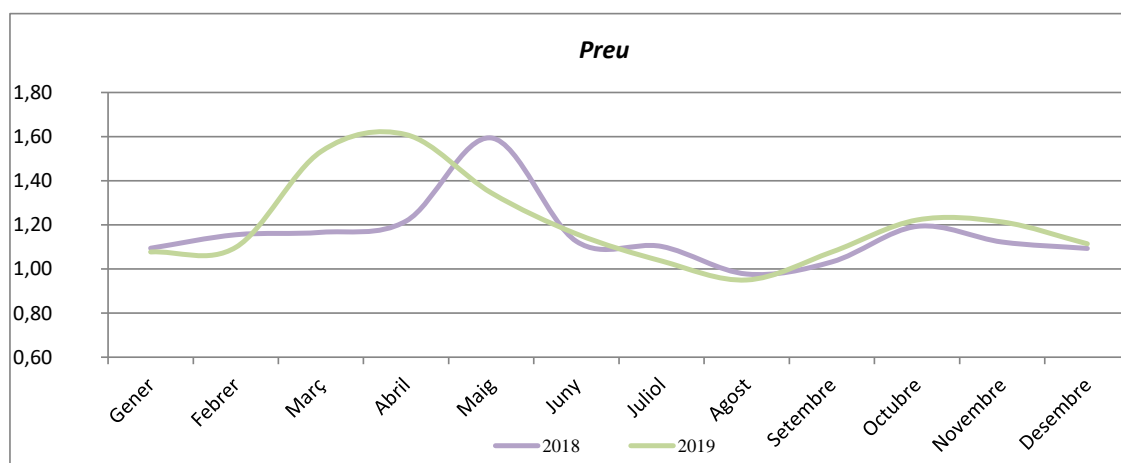
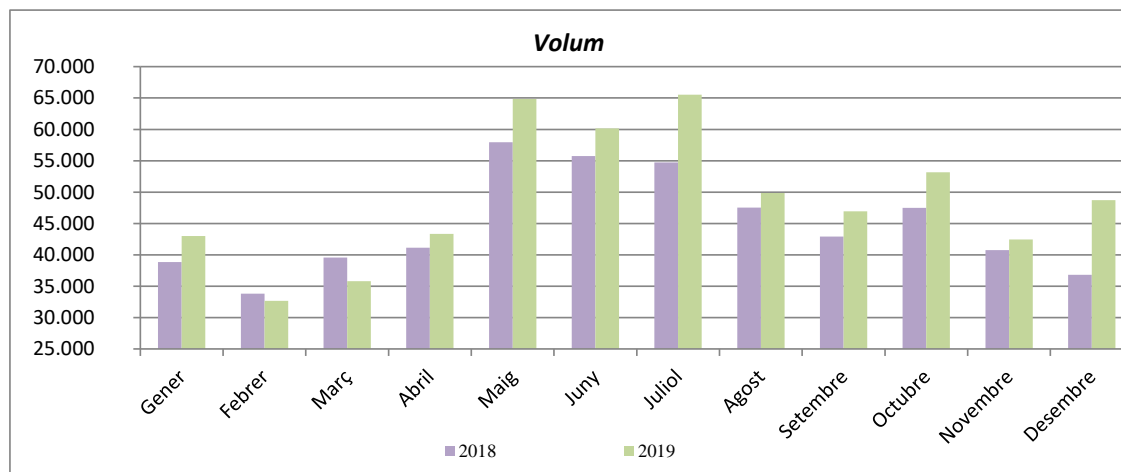

FRUITES

Resultat anual per famílies i varietats Tones comercialitzades i preus mitjans euros/kg 2019

| Producte | Tones | Euros/kg | Producte | Tones | Euros/kg |
|--------------------------|--------|----------|--------------------------|-------------|----------|
| CÍTRICS | | | FRUITES TROPICALS | | |
| Aranja | 1.943 | 1,17 | Alvocat | 4.697 | 3,13 |
| Llima | 709 | 2,13 | Carambola | 3 | 5,00 |
| Llimona | 18.189 | 0,89 | Coco | 743 | 1,03 |
| Mandarina clementina | 28.130 | 0,93 | Kiwi | 6.920 | 1,69 |
| Mandarines altres | 7.756 | 0,93 | Litxi | 25 | 2,45 |
| Taronja | 67.997 | 0,79 | Mango | 3.242 | 2,39 |
| FRUITES DE LLAVOR | | | Maracuià | 47 | 4,40 |
| Codony | 582 | 0,80 | Papaia | 1.267 | 2,61 |
| Nashi | 112 | 1,05 | Pinya | 9.249 | 1,09 |
| Nespre | 2.436 | 1,18 | Pitahaia | 58 | 2,70 |
| Pera blanquilla | 1.973 | 0,96 | Plàtan canari | 64.681 | 1,25 |
| Pera d'estiu | 5.873 | 1,35 | Plàtan importació | 73.412 | 0,86 |
| Pera d'hivern | 15.800 | 0,84 | Rambutà | 1 | 5,00 |
| Pera primerenca | 398 | 1,24 | Xirimoia | 2.261 | 1,68 |
| Poma bicolor | 10.432 | 0,91 | FRUITS SECS | | |
| Poma groga | 14.007 | 0,73 | Ametlla | 15 | 3,80 |
| Poma verda | 1.317 | 0,88 | Avellana | 534 | 3,40 |
| Poma vermella | 1.661 | 0,96 | Castanya | 2.410 | 3,44 |
| Pomes altres | 1.350 | 1,30 | Nou | 233 | 3,49 |
| FRUITES DE PINYOL | | | ALTRES FRUITES | | |
| Albercoc | 9.910 | 1,25 | Caqui | 14.455 | 0,97 |
| Cirera | 7.478 | 2,97 | Dàtil | 388 | 1,93 |
| Nectarina blanca | 3.695 | 1,05 | Figa | 1.677 | 2,79 |
| Nectarina groga | 17.233 | 1,04 | Figa de moro | 129 | 1,66 |
| Oliva | 41 | 3,80 | Magrana | 3.826 | 1,16 |
| Préssec groc | 7.041 | 1,41 | Meló galia | 2.216 | 0,68 |
| Préssec polpa blanca | 2.909 | 0,97 | Meló groc | 2.016 | 0,78 |
| Préssec polpa groga | 16.830 | 1,08 | Meló "piel de sapo" | 22.236 | 0,96 |
| Pruna | 7.054 | 2,97 | Melons altres | 9.147 | 0,81 |
| FRUITES PETITES | | | Síndria amb grana | 15.281 | 0,66 |
| Gerds | 4.105 | 6,00 | Síndria sense grana | 38.689 | 0,75 |
| Grosella | 196 | 11,00 | Altres fruites diverses | 18.805 | 0,90 |
| Maduixa | 4.989 | 10,70 | TOTAL FRUITES | | |
| Maduixot | 7.988 | 2,25 | 586.396 | 1,19 | |
| Mora | 458 | 7,50 | | | |
| Raïm blanc | 13.537 | 1,58 | | | |
| Raïm negre | 3.096 | 1,56 | | | |

FRUITES

Espècies més comercialitzades

Tones comercialitzades i preus mitjans euros/kg 2018-2019

| | Tones | | | Preus | | |
|--------------|----------------|----------------|------------|-------------|-------------|------------|
| | 2018 | 2019 | % | 2018 | 2019 | % |
| Plàtan | 137.551 | 138.093 | 0,4 | 0,97 | 1,05 | 8,2 |
| Taronja | 71.515 | 67.997 | -4,9 | 0,80 | 0,79 | -1,4 |
| Síndria | 35.656 | 53.970 | 51,4 | 0,81 | 0,72 | -11,0 |
| Mandarina | 35.588 | 36.926 | 3,8 | 0,84 | 0,94 | 11,2 |
| Meló | 35.219 | 35.615 | 1,1 | 0,86 | 0,89 | 3,8 |
| Poma | 29.190 | 28.767 | -1,4 | 0,99 | 0,84 | -15,1 |
| Préssec | 23.895 | 26.781 | 12,1 | 1,25 | 1,15 | -7,3 |
| Pera | 18.877 | 24.045 | 27,4 | 1,08 | 0,98 | -8,6 |
| Nectarina | 17.676 | 20.928 | 18,4 | 1,42 | 1,04 | -26,2 |
| Llimona | 14.526 | 18.189 | 25,2 | 1,17 | 0,89 | -24,1 |
| Raïm | 13.296 | 16.633 | 25,1 | 1,58 | 1,58 | -0,4 |
| Caqui | 10.960 | 14.455 | 31,9 | 1,11 | 0,97 | -12,4 |
| Albercoc | 10.128 | 9.910 | -2,2 | 1,81 | 1,25 | -31,1 |
| Pinya | 9.687 | 9.249 | -4,5 | 0,96 | 1,09 | 14,0 |
| Maduixot | 7.604 | 7.988 | 5,1 | 1,88 | 2,25 | 19,7 |
| Cirera | 8.577 | 7.478 | -12,8 | 2,39 | 2,97 | 24,5 |
| Pruna | 8.577 | 7.054 | -17,8 | 1,31 | 0,88 | -32,8 |
| Kiwi | 5.472 | 6.920 | 26,4 | 1,97 | 1,69 | -14,3 |
| Alvocat | 5.464 | 4.697 | -14,0 | 2,90 | 3,13 | 7,7 |
| Altres | 37.831 | 50.701 | 34,0 | | | |
| TOTAL | 537.291 | 586.396 | 9,1 | 1,17 | 1,19 | 2,4 |

FRUITES

Principals orígens 2019 (%)

| | CATALUNYA | RESTA ESPANYA | IMPORTACIÓ |
|----------------------|------------------|----------------------|-------------------|
| Albercoc | 4,76 | 41,7 | 53,53 |
| Alvocat | 1,48 | 64,9 | 33,58 |
| Caqui | 0,63 | 99,3 | 0,04 |
| Cirera | 6,25 | 34,9 | 58,83 |
| Kiwi | 2,32 | 9,5 | 88,21 |
| Llimona | 2,84 | 92,2 | 4,99 |
| Maduixot | 10,82 | 82,0 | 7,23 |
| Mandarina clementina | 6,68 | 93,1 | 0,24 |
| Meló 'piel de sapo' | 0,91 | 15,0 | 84,12 |
| Nectarina blanca | 47,73 | 51,8 | 0,51 |
| Pera conference | 34,98 | 21,8 | 43,26 |
| Plàtan | 0,24 | 59,8 | 39,94 |
| Poma bicolor | 66,56 | 7,4 | 26,03 |
| Poma groga | 77,76 | 4,3 | 17,92 |
| Poma verda | 76,27 | 10,3 | 13,43 |
| Poma vermella | 42,27 | 9,1 | 48,62 |
| Préssec groc | 15,55 | 82,9 | 1,56 |
| Pruna | 3,57 | 54,1 | 42,37 |
| Raïm blanc | 2,49 | 76,6 | 20,87 |
| Síndria amb grana | 3,42 | 20,4 | 76,15 |
| Taronja | 3,24 | 92,8 | 3,94 |
| TOTAL FRUITES | 10,4 | 58,3 | 31,3 |

CÍTRICS

Tones comercialitzades 2019

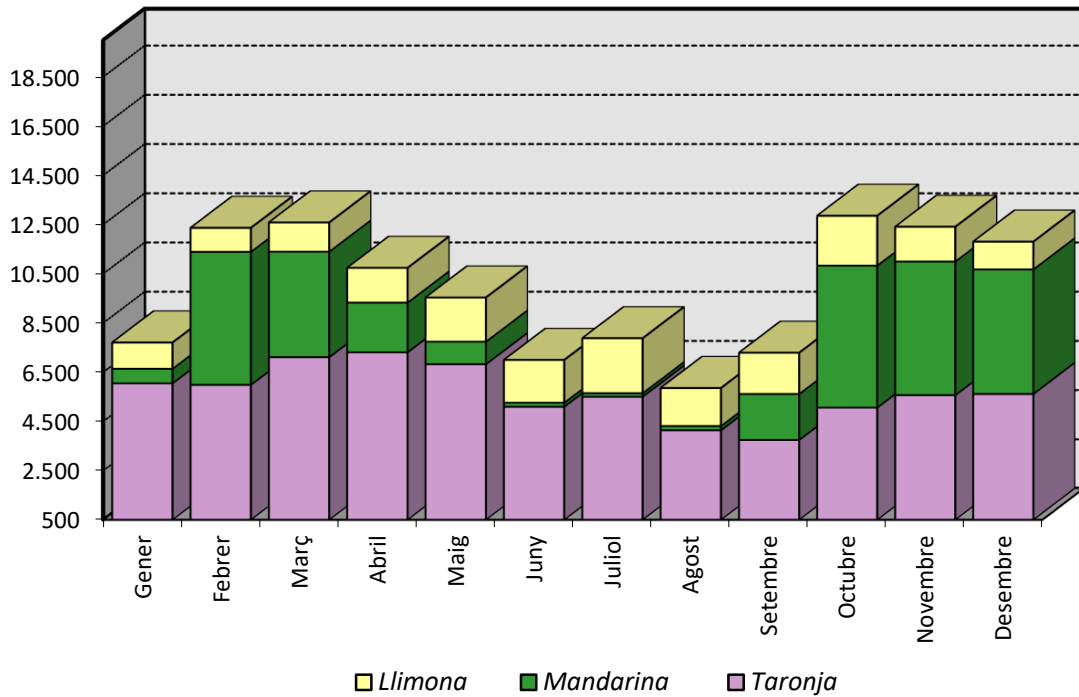

Preu mitjà euros/kg 2019

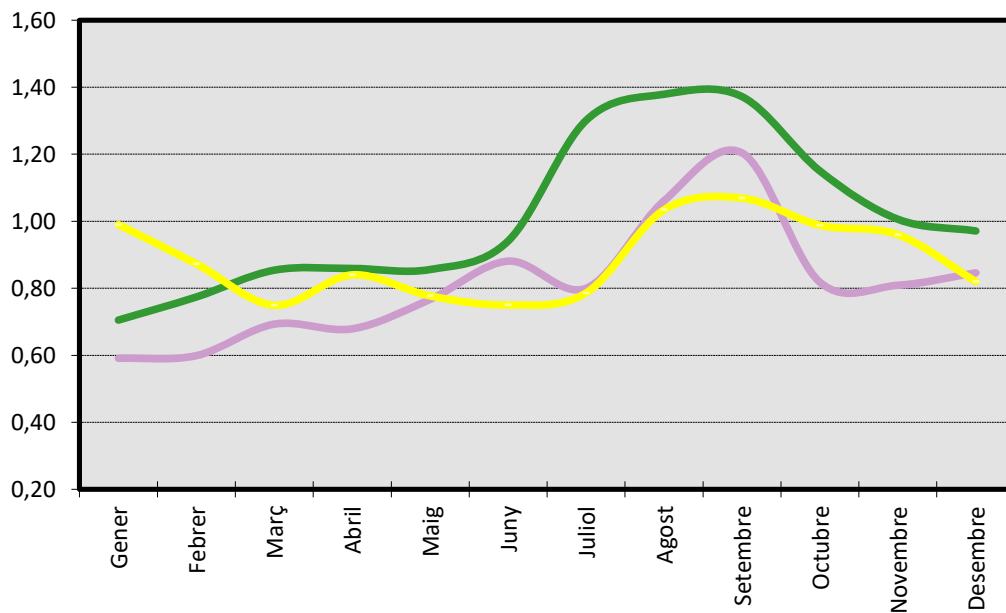

FRUITES DE LLAVOR

Tones comercialitzades 2019

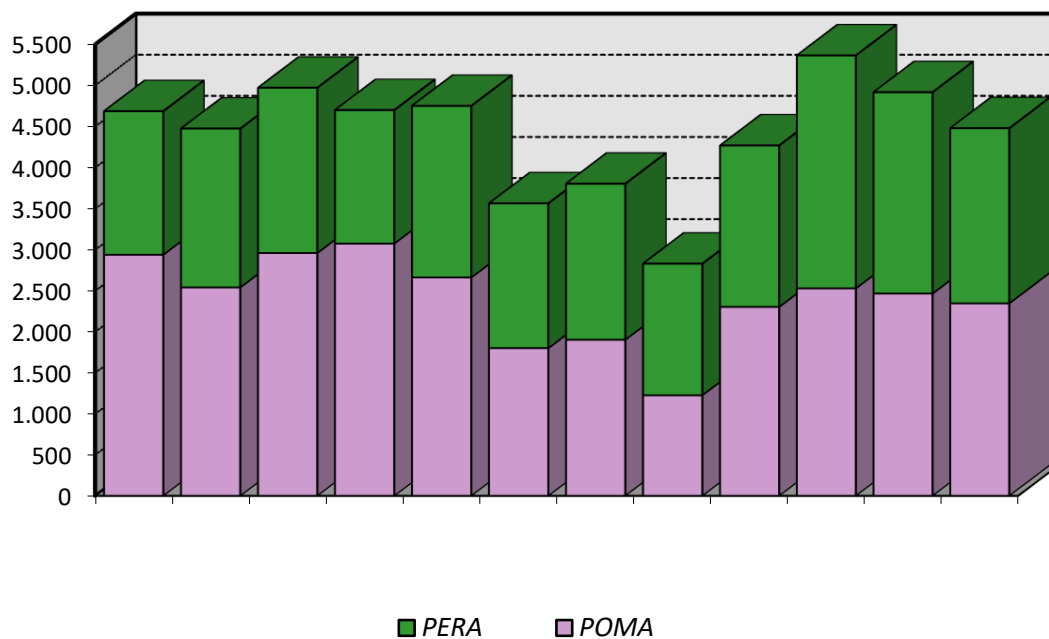

Preu mitjà euros/kg 2019

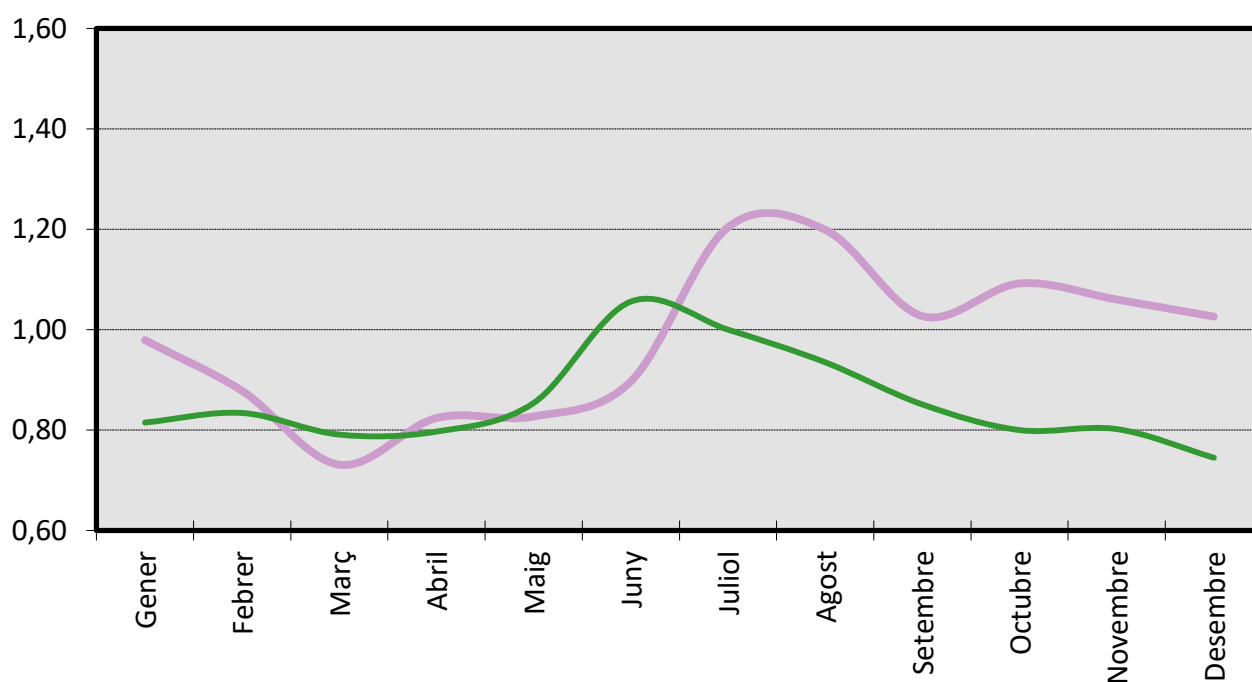

PLÀTAN I BANANA

Tones comercialitzades 2019

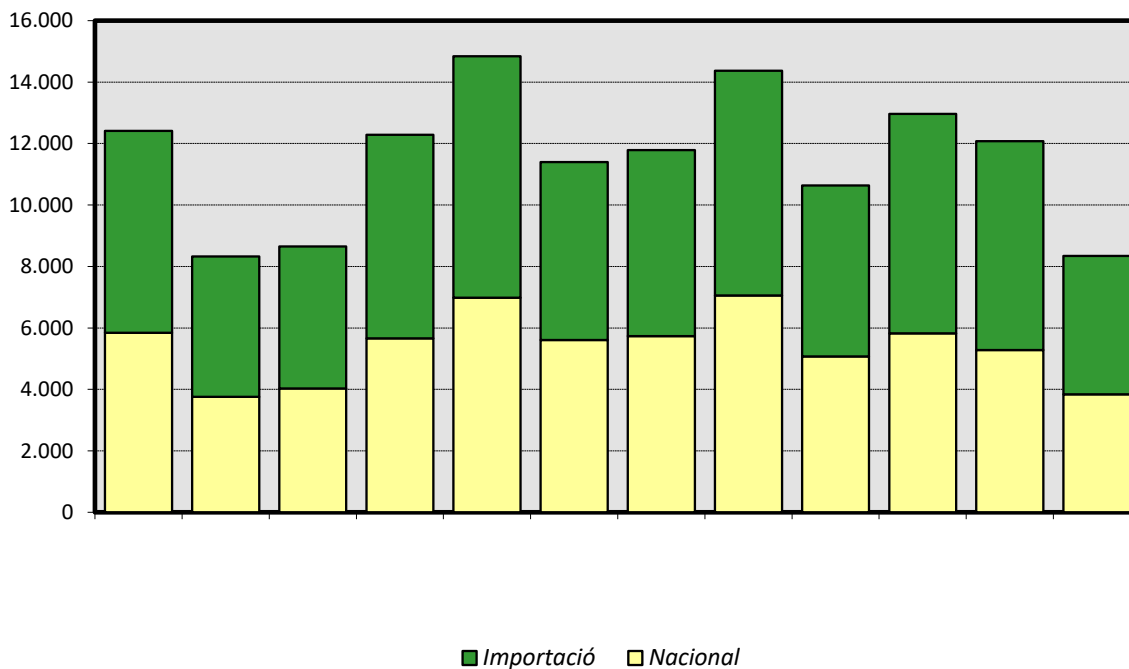

Preu mitjà euros/kg 2019

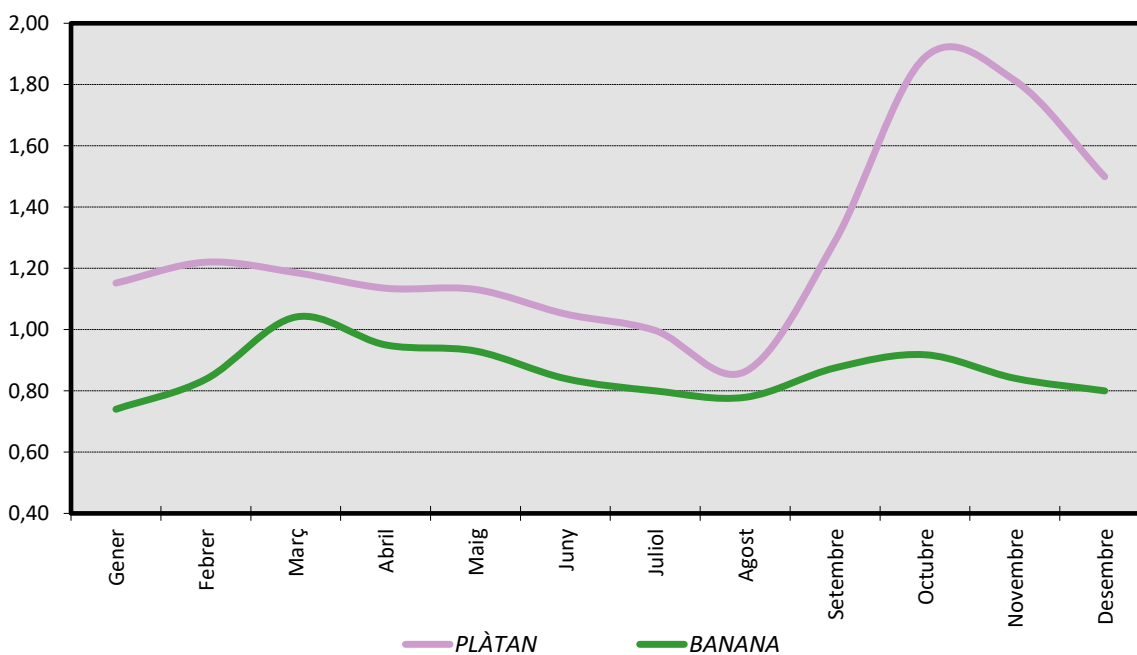

HORTALISSES

Tones comercialitzades i preus mitjans euros/kg 2018-2019

| | Tones | | | Preus | | |
|--------------|----------------|----------------|--------------|-------------|-------------|--------------|
| | 2018 | 2019 | % | 2018 | 2019 | % |
| Gener | 50.455 | 57.923 | 14,80 | 0,64 | 0,77 | 19,60 |
| Febrer | 49.390 | 55.762 | 12,90 | 0,58 | 0,75 | 29,83 |
| Març | 61.674 | 58.923 | -4,46 | 0,54 | 0,76 | 41,53 |
| Abril | 58.654 | 50.774 | -13,43 | 0,57 | 0,80 | 40,46 |
| Maig | 59.412 | 52.670 | -11,35 | 0,57 | 0,76 | 32,06 |
| Juny | 48.006 | 44.268 | -7,79 | 0,53 | 0,79 | 49,34 |
| Juliol | 47.872 | 47.097 | -1,62 | 0,50 | 0,78 | 57,55 |
| Agost | 44.122 | 38.402 | -12,97 | 0,51 | 0,68 | 32,68 |
| Setembre | 50.909 | 45.912 | -9,81 | 0,64 | 0,70 | 10,36 |
| Octubre | 53.833 | 56.590 | 5,12 | 0,68 | 0,68 | -0,88 |
| Novembre | 49.039 | 48.401 | -1,30 | 0,74 | 0,74 | -0,27 |
| Desembre | 50.481 | 52.644 | 4,28 | 0,70 | 0,72 | 2,71 |
| TOTAL | 623.847 | 609.365 | -2,32 | 0,60 | 0,75 | 24,17 |

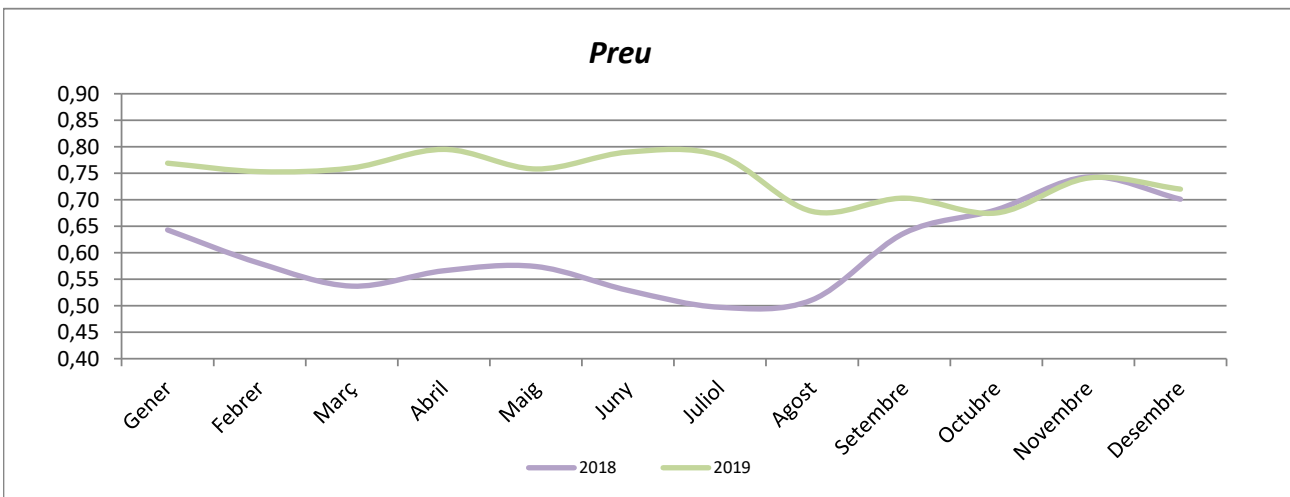
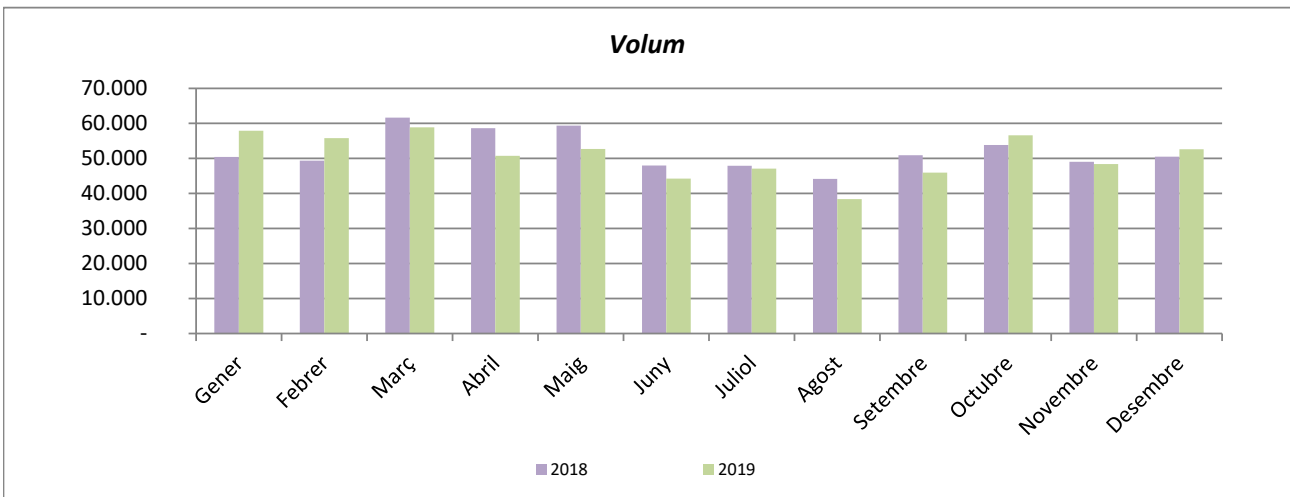

HORTALISSES
Resultat anual per famílies i varietats
Tones comercialitzades i preus mitjans euros/kg 2019

| Producte | Tones | Euros/kg | Producte | Tones | Euros/kg |
|-----------------------------|---------|----------|-------------------------------------|----------------|-------------|
| TUBERCLES | | | HORTALISSES DE FULLA | | |
| Batata | 3.665 | 0,95 | Api | 4.010 | 0,71 |
| Patata blanca | 189.979 | 0,53 | Bleda | 2.773 | 0,63 |
| Patata vermella | 10.724 | 0,49 | Borralla | 24 | 0,90 |
| HORTALISSES D'ARREL | | | Cards | 396 | 0,65 |
| Nap | 1.966 | 0,92 | Col | 9.352 | 0,79 |
| Pastanaga | 20.533 | 0,55 | Col de Brussel·les | 603 | 1,16 |
| Rave | 7.567 | 0,39 | Col lombarda | 1.338 | 0,56 |
| Remolatxa | 1.681 | 0,72 | Col xinesa | 1.533 | 0,90 |
| Xirivia | 840 | 1,05 | Créixens | 62 | 0,60 |
| HORTALISSES DE BULB | | | Enciam iceberg | 25.446 | 0,52 |
| All sec | 2.231 | 1,95 | Enciam llarg | 3.834 | 0,54 |
| All tendre | 1.511 | 0,75 | Enciams (altres) | 13.996 | 0,69 |
| Calçot | 15.633 | 0,13 | Escarola | 2.570 | 0,77 |
| Ceba Figueres | 6.393 | 0,99 | Espinac | 3.241 | 0,79 |
| Ceba seca | 31.739 | 0,50 | Fonoll | 617 | 0,85 |
| Ceba tendra | 11.078 | 0,71 | Julivert | 2.854 | 0,51 |
| Porro | 12.137 | 1,15 | HORTALISSES D'INFLORESCÈNCIA | | |
| HORTALISSES DE FRUIT | | | Bròcoli | 4.901 | 1,09 |
| Albergínia llarga | 15.300 | 0,84 | Bròquil | 2.077 | 1,32 |
| Carbassa | 4.228 | 0,53 | Carxofa | 6.651 | 1,50 |
| Carbassó | 18.491 | 0,79 | Coliflor | 6.850 | 1,05 |
| Cogombre | 10.582 | 0,84 | HORTALISSES DE LLAVOR | | |
| Pebrot "lamuyo" | 14.329 | 1,17 | Fava | 1.231 | 2,78 |
| Pebrot verd italià | 15.888 | 1,23 | Mongeta bobi | 1.231 | 2,78 |
| Pebrot vermell | 7.118 | 1,37 | Mongeta fina | 521 | 3,62 |
| Tomàquet madur | 73.036 | 0,82 | Mongeta perona | 3.504 | 3,58 |
| Tomàquet verd | 14.064 | 1,00 | Mongetes (altres) | 1.873 | 2,82 |
| | | | Pèsol | 681 | 2,46 |
| | | | Altres hortalisses | 6.979 | 0,70 |
| | | | HORTALISSES DE TIJA | | |
| | | | Endívia | 2.063 | 0,95 |
| | | | Espàrrec blanc | 370 | 3,19 |
| | | | Espàrrec verd | 6.361 | 1,60 |
| | | | TOTAL HORTALISSES | 609.365 | 0,75 |

HORTALISSES
Espècies més comercialitzades
Tones comercialitzades i preus mitjans euros/kg 2018 /2019

| | Tones | | | Preus | | |
|--------------|----------------|----------------|-------------|-------------|-------------|--------------|
| | 2017 | 2018 | % | 2017 | 2018 | % |
| Patata | 249.751 | 200.703 | -19,6 | 0,33 | 0,52 | 58,5 |
| Tomàquet | 81.995 | 87.100 | 6,2 | 0,78 | 0,85 | 8,6 |
| Ceba | 49.077 | 49.210 | 0,3 | 0,48 | 0,61 | 25,8 |
| Enciam | 39.816 | 43.275 | 8,7 | 0,53 | 0,58 | 9,9 |
| Pebrot | 32.692 | 37.335 | 14,2 | 1,16 | 1,24 | 6,4 |
| Pastanaga | 17.201 | 20.533 | 19,4 | 0,50 | 0,55 | 10,2 |
| Carbassó | 16.384 | 18.491 | 12,9 | 0,82 | 0,79 | -4,3 |
| Calçot | 14.442 | 15.633 | 8,2 | 0,10 | 0,13 | 26,0 |
| Albergínia | 14.498 | 15.300 | 5,5 | 0,92 | 0,84 | -8,3 |
| Porro | 10.186 | 12.137 | 19,1 | 0,92 | 1,15 | 25,7 |
| Ceba tendra | 7.245 | 11.078 | 52,9 | 0,63 | 0,71 | 12,4 |
| Cogombre | 10.142 | 10.582 | 4,3 | 0,75 | 0,84 | 11,3 |
| Col | 7.755 | 9.352 | 20,6 | 0,66 | 0,79 | 20,0 |
| Rave | 6.089 | 7.567 | 24,3 | 0,35 | 0,39 | 11,2 |
| Coliflor | 5.381 | 6.850 | 27,3 | 1,23 | 1,05 | -14,1 |
| Carxofa | 6.618 | 6.651 | 0,5 | 1,37 | 1,50 | 9,3 |
| Espàrrec | 5.887 | 6.361 | 8,1 | 1,84 | 1,68 | -8,4 |
| Brocoli | 3.905 | 4.901 | 25,5 | 0,73 | 1,09 | 48,8 |
| Carbassa | 3.381 | 4.228 | 25,0 | 0,49 | 0,53 | 8,6 |
| Api | 3.454 | 4.010 | 16,1 | 0,61 | 0,71 | 17,3 |
| Alls | 1.904 | 2.231 | 17,2 | 1,67 | 1,95 | 17,2 |
| Altres | 36.046 | 35.838 | -0,6 | | | |
| TOTAL | 623.847 | 609.365 | -2,3 | 0,60 | 0,75 | 24,17 |

HORTALISSES

Principals orígens 2019 (%)

| | CATALUNYA | RESTA ESPANYA | IMPORTACIÓ |
|--------------------------|-------------|---------------|-------------|
| Albergínia llarga | 3,1 | 96,9 | 0,0 |
| All sec | 9,7 | 88,6 | 1,7 |
| All tendre | 14,3 | 85,4 | 0,3 |
| Api | 68,0 | 29,6 | 2,4 |
| Bleda | 94,8 | 4,2 | 1,0 |
| Bròcoli | 1,9 | 94,3 | 3,7 |
| Bròquil | 25,8 | 40,6 | 33,6 |
| Carbassó | 4,9 | 93,8 | 1,3 |
| Carxofa | 19,4 | 78,0 | 2,6 |
| Ceba seca | 19,2 | 76,9 | 3,9 |
| Ceba tendra | 47,0 | 49,7 | 3,3 |
| Cogombre | 3,0 | 80,8 | 16,2 |
| Col | 12,3 | 23,1 | 64,6 |
| Col Brussel·les | 8,4 | 1,5 | 90,1 |
| Col lombarda | 5,2 | 19,7 | 75,1 |
| Coliflor | 6,6 | 71,7 | 21,8 |
| Enciam iceberg | 3,6 | 95,4 | 1,0 |
| Enciam llarg | 10,3 | 87,6 | 2,1 |
| Endívia | 1,6 | 65,4 | 33,0 |
| Escarola | 35,2 | 64,8 | 0,1 |
| Espàrrec verd | 3,5 | 94,9 | 1,7 |
| Espinac | 27,1 | 70,8 | 2,1 |
| Mongeta perona | 8,1 | 88,9 | 3,0 |
| Nap | 14,1 | 82,9 | 3,0 |
| Pastanaga | 9,3 | 89,6 | 1,1 |
| Patata blanca | 2,9 | 28,0 | 69,1 |
| Patata vermella | 9,2 | 50,1 | 40,8 |
| Pebrot italià | 4,9 | 90,8 | 4,2 |
| Porro | 4,1 | 16,2 | 79,8 |
| Rave | 6,2 | 34,4 | 59,4 |
| Tomàquet madur | 7,7 | 78,7 | 13,6 |
| TOTAL HORTALISSES | 12,3 | 57,6 | 30,1 |

HORTALISSA DE FRUIT

Tones comercialitzades 2019

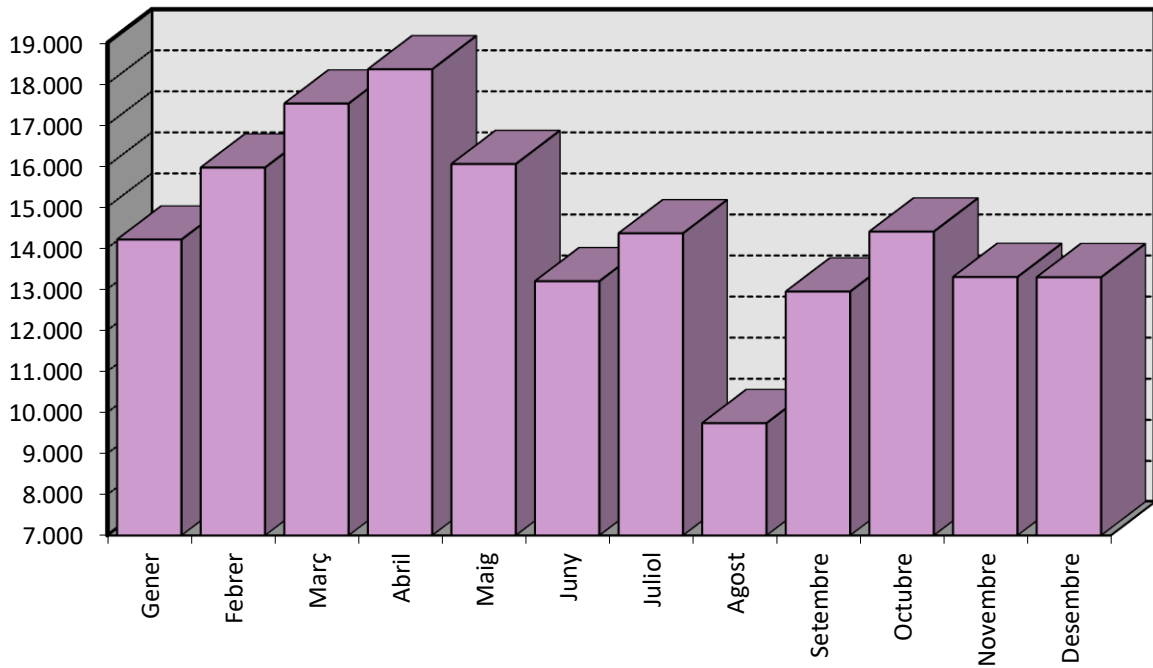

Preu mitjà euros/kg 2019

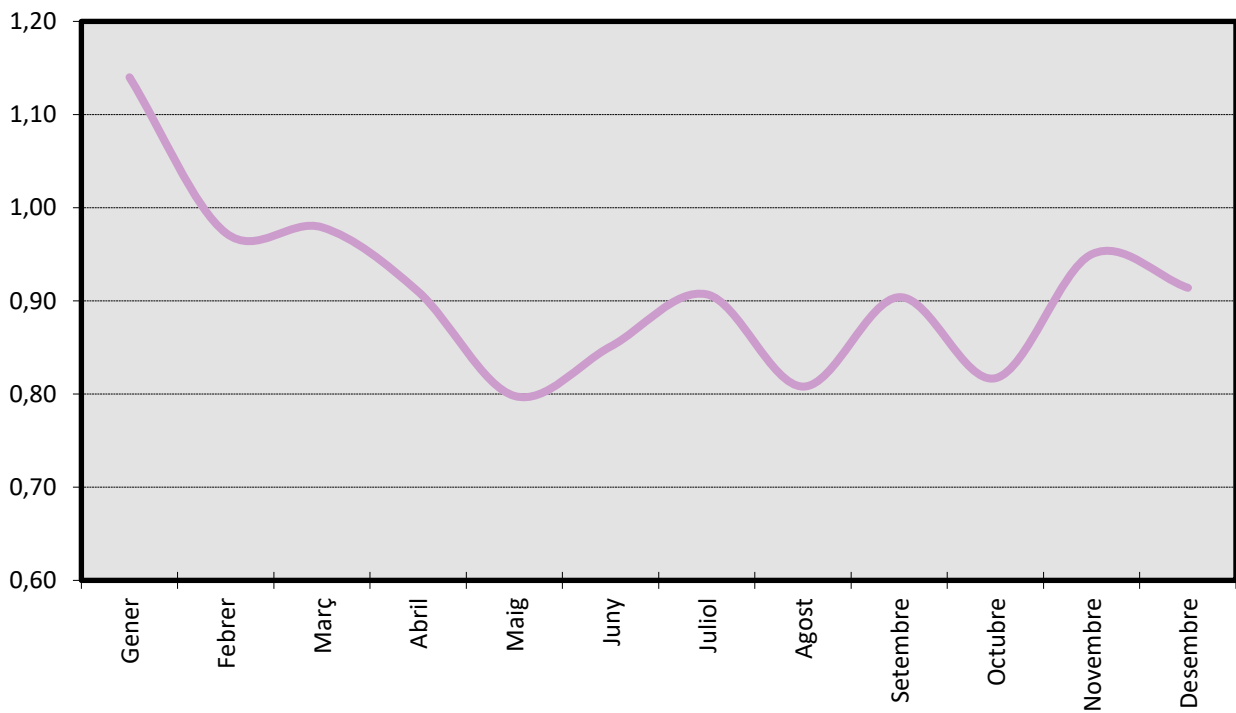

HORTALISSA DE FULLA

Tones comercialitzades 2019

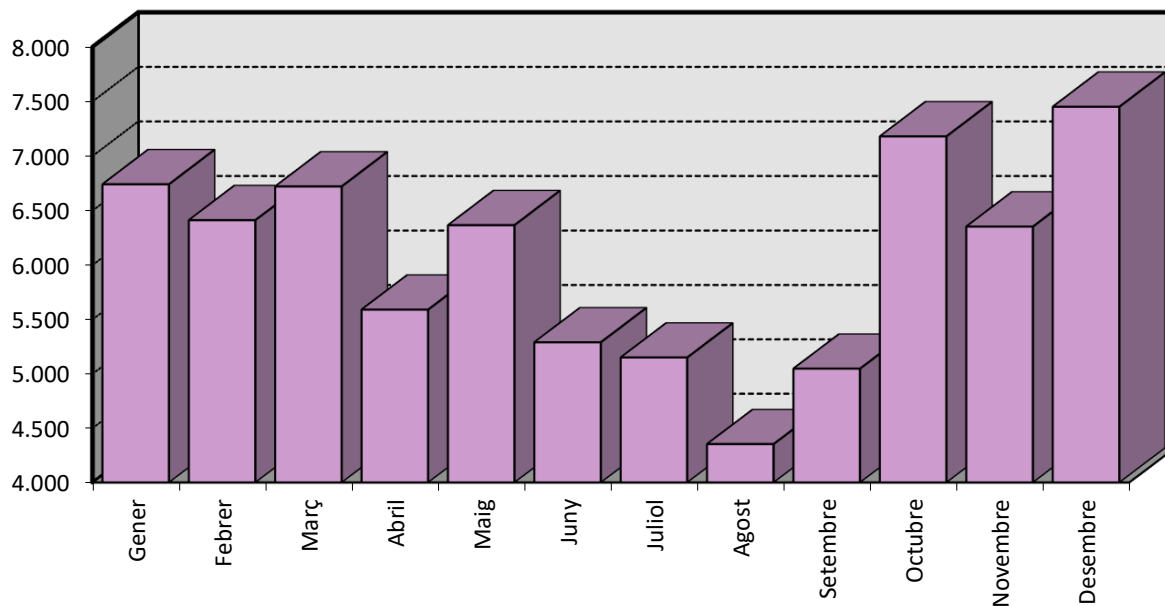

Preu mitjà euros/kg 2019

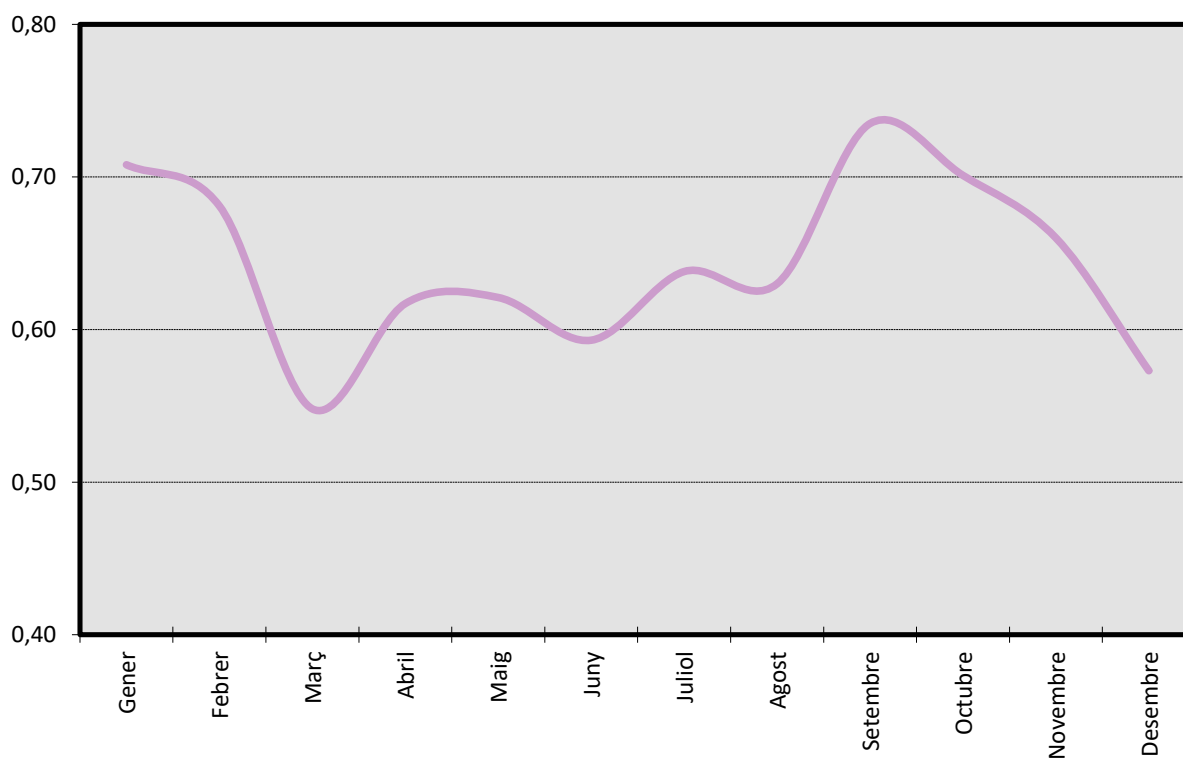

PATATA BLANCA

Tones comercialitzades 2019

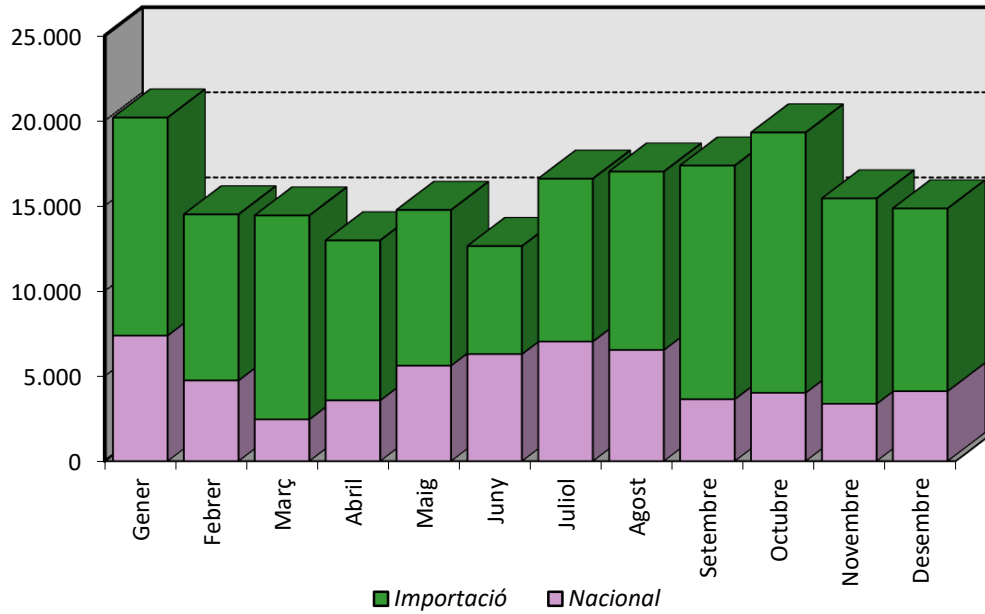

Preu mitjà euros/kg 2019

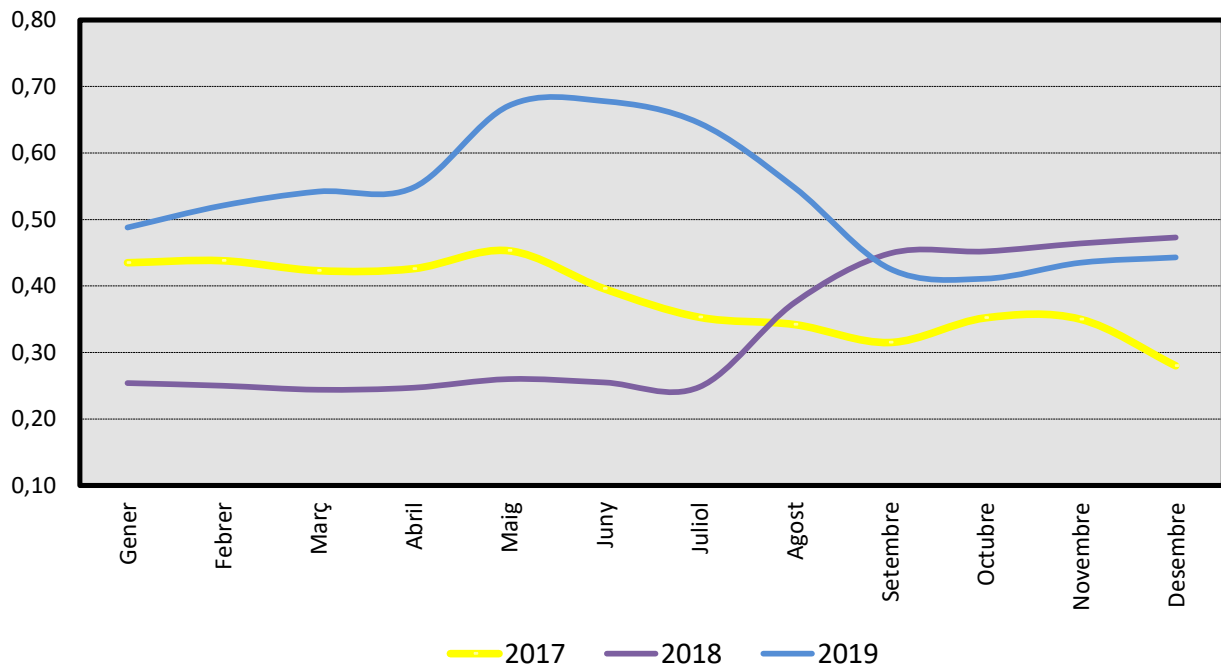

ALTRES PRODUCTES

Tones comercialitzades i preus mitjans euros/kg 2018-2019

| | Tones | | | Preus | | |
|--------------|---------------|---------------|-------------|--------------|-------------|--------------|
| | 2018 | 2019 | % | 2018 | 2019 | % |
| Gener | 1.175 | 1.224 | 4,1 | 3,00 | 2,82 | -5,9 |
| Febrer | 1.158 | 1.160 | 0,2 | 3,18 | 2,42 | -23,7 |
| Març | 1.115 | 1.278 | 14,6 | 2,66 | 2,70 | 1,3 |
| Abril | 1.295 | 1.456 | 12,5 | 3,19 | 2,73 | -14,4 |
| Maig | 1.321 | 1.445 | 9,4 | 2,80 | 2,67 | -4,6 |
| Juny | 1.048 | 1.239 | 18,2 | 2,28 | 2,44 | 6,7 |
| Juliol | 1.308 | 1.408 | 7,6 | 2,22 | 2,39 | 7,9 |
| Agost | 1.072 | 1.097 | 2,3 | 2,29 | 2,69 | 17,4 |
| Setembre | 1.149 | 1.378 | 20,0 | 3,66 | 3,09 | -15,5 |
| Octubre | 1.771 | 1.668 | -5,8 | 4,18 | 3,45 | -17,4 |
| Novembre | 1.387 | 1.689 | 21,8 | 4,11 | 3,71 | -9,7 |
| Desembre | 1.355 | 1.473 | 8,7 | 3,22 | 2,69 | -16,5 |
| TOTAL | 15.153 | 16.514 | 8,98 | 3,13 | 2,85 | -8,79 |

ALTRES PRODUCTES
Espècies més comercialitzades
Tones comercialitzades i preus mitjans euros/kg 2018-2019

| | Tones | | | Preus | | |
|---------------------|---------------|---------------|-------------|-------------|-------------|-------------|
| | 2018 | 2019 | % | 2018 | 2019 | % |
| Xampinyó | 5.276 | 5.333 | 1,1 | 1,9 | 1,55 | -18,8 |
| Rovelló | 619 | 570 | -7,8 | 9,8 | 8,50 | -13,7 |
| Gírgola | 302 | 328 | 8,8 | 2,0 | 2,50 | 24,6 |
| Altres bolets | 1.951 | 2.007 | 2,9 | 10,0 | 10,00 | 0,0 |
| TOTAL BOLETS | 8.147 | 8.147 | 0,0 | 4,11 | 4,45 | 8,3 |
| Cargol | 120 | 139 | 15,8 | 4,1 | 4,27 | 5,3 |
| Canya sucre | 9 | 10 | 16,3 | 1,2 | 1,00 | -13,2 |
| Blat de moro | 641 | 779 | 21,6 | 1,8 | 1,90 | 4,7 |
| Minestra | 4 | 0 | -100,0 | 1,0 | 0,00 | -100,0 |
| Altres | 6.232 | 7.347 | 17,9 | 1,5 | 1,50 | 0,0 |
| TOTAL ALTRES | 7.006 | 8.276 | 18,1 | 1,58 | 1,58 | 0,0 |
| TOTAL | 15.153 | 16.514 | 9,0 | 3,13 | 2,85 | -8,8 |

CATALÀ / CASTELLÀ

| | | | |
|----------------------|----------------------|----------------------|------------------------|
| Albercoc | Albaricoque | Julivert | Perejil |
| Albergínia llarga | Berenjena larga | Litxi | Lichi |
| Albergínia rodona | Berenjena redonda | Llima | Lima |
| All sec | Ajo seco | Llimona | Limón |
| All tendre | Ajo tierno | Maduixa | Fresa |
| Altres | Otros | Maduixot | Fresón |
| Alvocat | Agucate | Magrana | Granada |
| Ametlla | Almendra | Maracuià | Maracuyá |
| Api | Apio | Meló | Melón |
| Aranja | Pomelo | Minestra | Menestra |
| Blat de moro | Maíz | Mongeta | Judía |
| Bleda | Acelga | Nap | Nabo |
| Bolet | Seta | Nespre | Níspero |
| Borralles | Borrajás | Nou | Nuez |
| Bròcoli | Brócoli | Papaia | Papaya |
| Bròquil | Brécol | Pastanaga | Zanahoria |
| Bulb | Bulbo | Patata primerenca | Patata temprana |
| Canya de sucre | Caña de azúcar | Patata vermella | Patata roja |
| Carbassa | Calabaza | Pebrot | Pimiento |
| Carbassó | Calabacín | Pera d'estiu | Pera de verano |
| Card | Cardo | Pera d'hivern | Pera de invierno |
| Cargol | Caracol | Pera primerenca | Pera temprana |
| Carxofa | Alcachofa | Pèsol | Guisante |
| Castanya | Castaña | Pinya tropical | Piña tropical |
| Ceba seca | Cebolla seca | Plàtan | Plátano |
| Ceba tendre | Cebolla tierna | Poma groga | Manzana amarilla |
| Cirera | Cereza | Poma verda | Manzana verde |
| Cítric | Cítrico | Poma vermella | Manzana roja |
| Codony | Membrillo | Porro | Puerro |
| Cogombre | Pepino | Préssec groc | Melocotón amarillo |
| Coliflor | Coliflor | Préssec polpa blanca | Melocotón pulpa blanca |
| Créixen | Berro | Préssec vermell | Melocotón rojo |
| Enciam llarg | Lechuga larga | Preu | Precio |
| Endívia | Endibia | Pruna | Ciruela |
| Espàrrec | Espárrago | Raïm blanc | Uva blanca |
| Espinac | Espinaca | Raïm negre | Uva negra |
| Fava | Haba | Rambutà | Rambután |
| Figa | Higo | Rave | Rábano |
| Fonoll | Hinojo | Remolatxa | Remolacha |
| Fruit sec | Fruto seco | Rovelló | Níscalo |
| Fruita de llavor | Fruta de semilla | Síndria amb grana | Sandía con pepitas |
| Fruita de pinyol | Fruta de hueso | Síndria sense grana | Sandía sin pepitas |
| Gerd | Frambuesa | Taronja | Naranja |
| Gírgola | Seta | Tomàquet | Tomate |
| Hortalissa | Hortaliza | Tones | Toneladas |
| Hortalissa d'arrel | Hortaliza de raíz | Tubercles | Tubérculos |
| Hortalissa de bulb | Hortaliza de bulbo | Varietat | Variedad |
| Hortalissa de fulla | Hortaliza de hoja | Xampinyó | Champiñón |
| Hortalissa de llavor | Hortaliza de semilla | Xirimoia | Chirimoya |
| Hortalissa de tija | Hortaliza de tallo | Xirivia | Chirivía |